

JUKI®

2-Needle, Needle-feed, Lockstitch Machine with Organized
Split Needle Bar and an Automatic Thread Trimmer
(without Thread Trimmer)

二本針本縫針送り角縫い付き自動糸切りミシン

LH-3568-7

LH-3568 (糸切り無)

PARTS LIST

40036443

No. 1447-02



HOW TO MAKE USE OF THIS PARTS LIST

1. Explanation of codes

1) "*" mark.....means this part is changed from the previous parts book.

As to the details of the change, refer to "List for information of change".

2) "01"refer to "Note" explanation at bottom of page.

2. Codes on the "Qty" column

· Each numeral indicates the number of parts required.

· "0.1" and "2.5" indicate the length (in meters) of the respective parts.

3. Parentheses mean that the corresponding part is a subpart that constructs an assembly part.

4. Dotted lines on the Figures indicate assembly parts.

5. As to the parts with marks of "☆" (consumable parts) and "◎" (optional parts) on the respective parts, it is recommended to prepare spares.

パーツリストご利用に際して

1. "注記" 欄の記号説明

1) "*" 印前回のパーツブックに比較して今回変更された部品を意味します。

変更内容は"変更情報リスト"を参照してください。

2) "01"ページ下の"注記"の説明を参照してください。

2. 数量欄の数字は、個数を表し、0.1、2.5等の数値は、長さ（単位メートル）を表します。

3. 数量欄の（ ）は、組部品を構成している子部品であることを意味します。

4. イラストページの — — — 枠は、組構成であることを意味します。

5. リストページの "☆"（消耗部品）、"◎"（オプション部品）の印が付いた部品は、予備を準備しておくことをお勧めします。

CONTENTS

目 次

1. FRAME & MISCELLANEOUS COVER COMPONENTS	1
頭部・外装関係	
2. MAIN SHAFT & THREAD TAKE-UP COMPONENTS	3
上軸・天秤関係	
3. NEEDLE BAR COMPONENTS	5
針棒関係	
4. TENSION POST COMPONENTS	7
糸調子関係	
5. HOOK & HOOK DRIVING SHAFT COMPONENTS (1)	9
釜・下軸関係 (1)	
6. HOOK & HOOK DRIVING SHAFT COMPONENTS (2)	11
釜・下軸関係 (2)	
7. FEED MECHANISM COMPONENTS	13
送り関係	
8. PRESSER BAR & TENSION RELEASE COMPONENTS	15
押さえ棒・糸ゆるめ関係	
9. THREAD TRIMMER MECHANISM COMPONENTS (FOR LH-3568-7)	17
糸切り装置関係 (LH-3568-7用)	
10. AUTOMATIC REVERSE FEED MECHANISM COMPONENTS (FOR LH-3568-7)	19
自動逆送り関係 (LH-3568-7用)	
11. WIPER MECHANISM COMPONENTS (FOR LH-3568-7)	21
ワイパー装置関係 (LH-3568-7用)	
12. LUBRICATION COMPONENTS	23
給油関係	
13. BELT COVER & BOBBIN WINDER COMPONENTS	25
ベルトカバー・糸巻き装置関係	
14. BOTTOM COVER COMPONENTS	26
ボトムカバー関係	
15. AK DEVICE COMPONENTS	27
AK装置関係	
16. THREAD STAND COMPONENTS	29
糸立装置関係	
17. ACCESSORIE PARTS COMPONENTS	31
付属品関係	

18. TABLE OF EXCHANGING GAUGE PARTS (FOR LH-3568)	33
交換ゲージ部品一覧表 (LH-3568用)	
19. TABLE OF EXCHANGING GAUGE PARTS (FOR LH-3568-7)	34
交換ゲージ部品一覧表 (LH-3568-7用)	
20. LIST FOR INFORMATION OF CHANGE	35
変更情報リスト	
NUMERICAL INDEX OF PARTS	38
索引	

1. FRAME & MISCELLANEOUS COVER COMPONENTS

頭部・外装関係

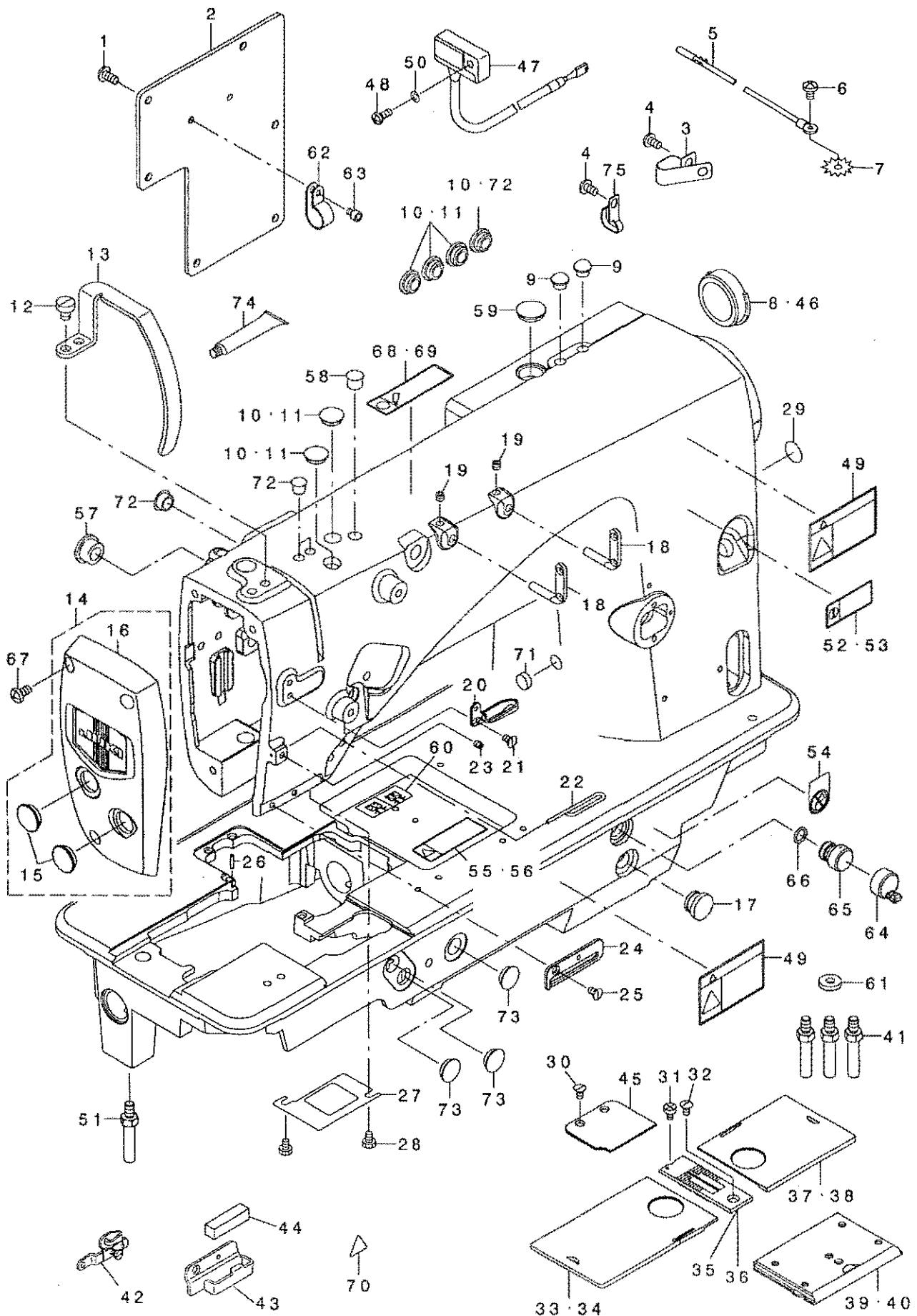

REF. NO	NOTE	PART NO.	DESCRIPTION	ヒョウメイ	Qty
1	*	SM-4051055-SP	SCREW	ナベネジ	6
2		400-28766	REAR PLATE	マトイ	1
3	02	D2112-555-B00	CORD HOLDER, LARGE	コードトメカナク A	3
4	02	SM-4050855-SP	SCREW	ナベネジ M5 L=8	4
5	02	236-01057	EARTH CORD ASM.	アースコード(タミ)	1
6	02	SM-4050855-SP	SCREW	ナベネジ M5 L=8	1
7	02	WT-0530002-KS	TOOTHED WASHER D=5.3	ハツキガネ D=5.3	1
8	01	226-19100	CAP	ヨウトウクワナキヤツフ(イキリナツ)	1
9	01	TA-0800504-RO	PLUG D=8 L=4.5	トメシ D=8X4.5	2
10	08	TA-1250406-RO	RUBBER PLUG D=12.5 L=4	トメシ D=12.5 L=4	6
11	07	TA-1250406-RO	RUBBER PLUG D=12.5 L=4	トメシ D=12.5 L=4	5
12		SM-6060800-SP	SCREW M6 L=8	ヒラネジ M6 L=8	2
13		400-28245	THREAD TAKE UP LEVER COVER	テンビツカハ	1
14		400-30299	ASSY_FACE_COVER_G8	ムシタクミG8	1
15		TA-1600406-RO	PLUG	トメシ D=16 L=3.5	(2)
16		400-29972	FACE COVER_G8	ムシタクミG8	(1)
17		TA-1250705-RO	RUBBER PLUG	トメシ	1
18		229-20706	TWO EYELET	フタツメトカ	2
19		SM-8050412-TP	SCREW M5 L=4	トメネジ M5 L=4	2
20		400-29078	THREAD GUIDE UPPER	イトアンナイウエ	1
21		SM-1040750-TP	SCREW M4 L=7	チラコネジ M4 L=7	1
22		400-29347	THREAD GUIDE WIRE	イトアンナイ	1
23		SM-8040402-TP	SCREW M4X0.7 L=4	トメネジ M4X0.7 L=4	1
24		400-28707	THREAD GUIDE LOWER	イトアンナイシタ	1
25		SM-1040750-TP	SCREW M4 L=7	チラコネジ M4 L=7	1
26		BT104-051-000	THROAT PLATE PIN	ハリイタトメシ	1
27		400-28731	PLATE	アコフフイタ	1
28		SM-9040603-SC	SCREW M4 L=6	ロツカクネ M4 M4X0.7 L=6	2
29		229-01805	GROUND MARK	クランドマーク	1
30	02	SM-1040750-TP	SCREW M4 L=7	チラコネジ M4 L=7	2
31		SM-6040655-TP	SCREW M4 L=6	ヒラコネジ M4 L=6	1
32		SM-2040750-TP	SCREW M4 L=7.4	マキチラコネジ M4 L=7.4	1
33	03	226-01058	BED SLIDE LEFT, ASM., A	スベリイタ(ヒタリ) Aクミ	1
34	04	400-25247	ASSY_SLIDE_PLATE-L-A	イキリススベリイタ(ヒタリ) A-クミ	1
35	03	226-25503	THROAT PLATE 1/4	ハリイタ(イキリナツ) 1/4"(6.4MM)	1
36	04	400-25492	THROAT PLATE TRIM-1/4	イキリハリイタ-1/4	1
37	03	226-00555	BED SLIDE RIGHT, ASM., A	スベリイタ(ミキ) Aクミ	1
38	04	400-25235	ASSY_SLIDE_PLATE-R-A	イキリススベリイタ-ミキ A-クミ	1
39	*02	400-42880	ASSY_SLIDE_PLATE_F	スベリイタエトキリナツクミ	1
40	*01	400-42874	ASSY_SLIDE_PLATE_F_STANDARD	スベリイタエトキリナツクミ	1
41		400-28555	STUD	スタツト	3
42	05	400-34675	THREAD GUIDE ASM_E	ハリイタオシクミ	1
43	06	400-32896	THREAD GUIDE FELT	フェルトイトアンナイ	1
44	06	226-03708	FELT	フェルト	1
45	02	400-28706	AUXILIARY COVER	ホヅヨカハ	1
46	02	226-57803	RUBBER PLUG	ヨウトウクワナキヤツフ(イキリナツ)	1
47	02	400-34053	RESISTANCE PACK AA ASM.	テイコウハツクAAクミ	1
48	02	SM-4041055-SP	SCREW	ナベネジ M4 L=10	1
49		CM-3002001-A1	SAFETY LABEL., 3 (SMALL).	アソビシヨウシ 3(ショウ)	2
50	02	WP-0430800-SD	WASHER M4	ヒラシガネコガタM4	1
51		400-35180	BED SCREW_STUD_B	ベツトシチュウB	1
52	07	CM-2002002-01	LABEL_02_C	アラシチュウイシ-シ(エイユウ)	1
53	08	CM-2002002-02	LABEL_02	アラシチュウイシ-シ(ウエイ)	1
54		CM-1001000-01	OIL INJECTION PROHIBITION LABE	アラシチュウイシキョウシラハシ	1
55	08	CM-3011001-02	LABEL_03	アツチメツトチュウイシ-シ(ウエイ)	1
56	07	CM-3011001-01	LABEL_03_C	アツチメツトチュウイシ-シ(エイユウ)	1
57		TA-1470704-RO	RUBBER PLUG	トメシ	1
58		TA-0950806-RO	RUBBER PLUG	トメシ	1
59		TA-1650406-RO	PRUG	トメシ D=17 L=3.5	1
60		400-26811	THREADING DIAGRAM	イトオシシ-シ	1
61		400-36690	WASHER	ワツシヤ	1
62		EA-9502B02-00	CABLE CLIP C	ケ-ブシクリップ C	2
63		SM-6040552-TP	SCREW M4 L=4.5	ロツカクネ M4 M4 L=4.5	2
64		236-01305	AIR-DISCHARGING CAP	エア-スキヤツフ	1
65		236-29900	AIR-DISCHARGING	エア-スキ	1
66		RO-0801502-00	RUBBER RING	オリツク	1
67	*	SM-4051055-SP	SCREW	ナベネジ	3
68	08	CM-2001001-02	LABEL_01	ケ-ブシチュウイシ-シ(ウエイ)	1
69	07	CM-2001001-01	LABEL_01_C	ケ-ブシチュウイシ-シ(エイユウ)	1
70		CM-3002000-01	ATTENTION SEAL	ホヅヨカハチュウイシ-シ(16)	1
71	*	TA-1030402-RO	RUBBER PLUG D=10.3 L=4	トメシ D=10.3 L=4	1
72		TA-0750704-RO	RUBBER PLUG	トメシ	2
73		TA-1250406-RO	RUBBER PLUG D=12.5 L=4	トメシ D=12.5 L=4	3
74☆		400-06323	JUKI GREASE A TUBE	シユキグリスAチューブ	1
75		400-22407	CORD HOLDER	コードオサエ	1

NOTE (注記)

- | | | |
|-------|---|-------------------------------------|
| 01... | FOR LH-3568 | LH-3568用 |
| 02... | FOR LH-3568-7 | LH-3568-7用 |
| 03... | EXCHANGING GAUGE PARTS
FOR LH-3568(SEE.P.33) | LH-3568交換ゲージ部品
(33ページをご参照下さい。) |
| 04... | EXCHANGING GAUGE PARTS
FOR LH-3568-7(SEE.P.34) | LH-3568-7交換ゲージ部品
(34ページをご参照下さい。) |
| 05... | OPTIONAL PARTS | オプション部品 |
| 06... | TYPE A(Accessorie Parts) | A仕様(付属品) |
| 07... | FOR CHINA | 中国用 |
| 08... | EXCEPT CHINA | 中国を除く |

2. MAIN SHAFT & THREAD TAKE-UP COMPONENTS

上軸・天秤関係

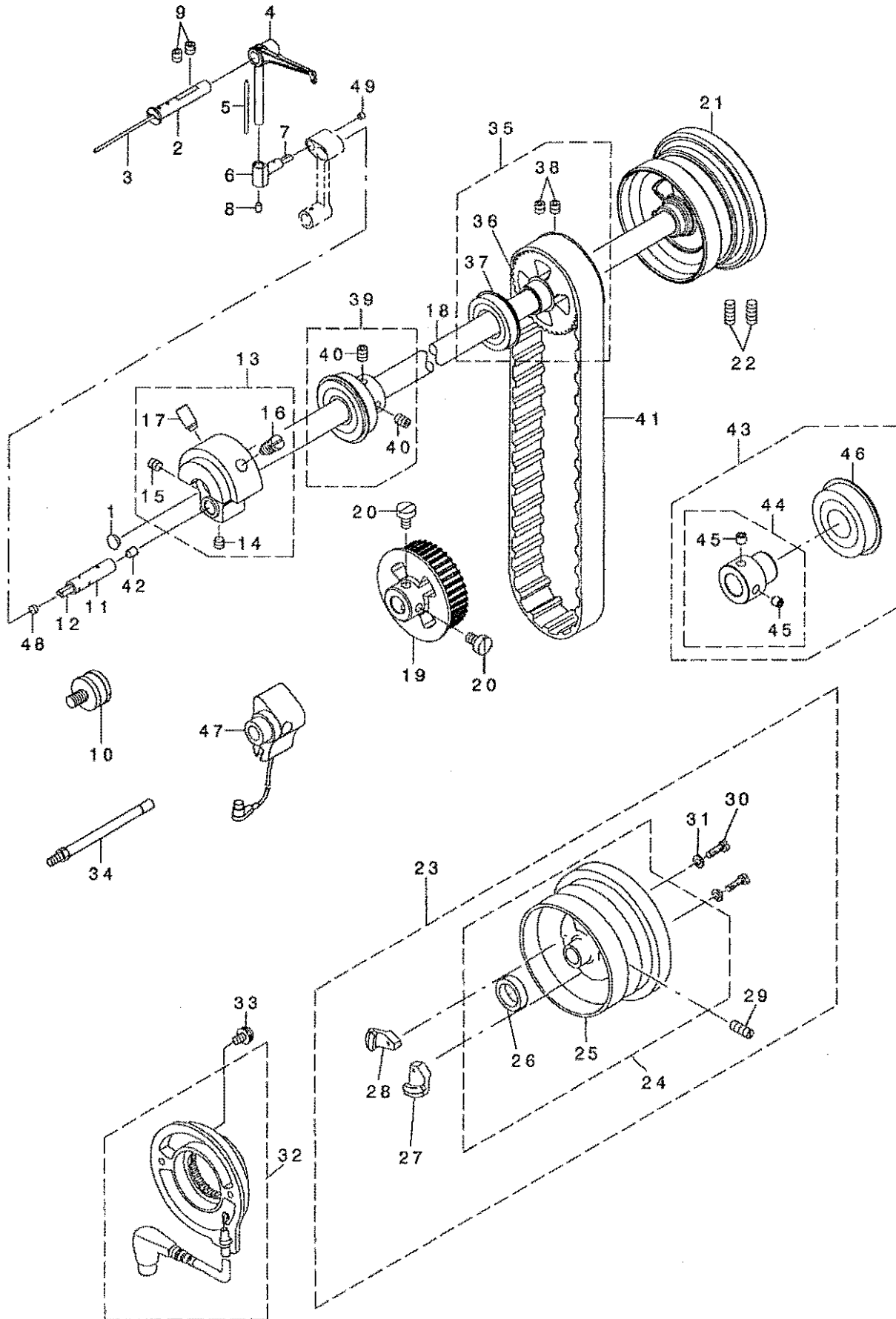

REF. NO	NOTE	PART NO.	DESCRIPTION	トメセシ	Qty
1		TA-0750404-RO	PLUG D=7.5 L=3.5	トメセシ D=7.5 L=3.5	1
2		226-05307	THREAD TAKE-UP LEVER PIN	デンビ'ンササエツ'ク	1
3		CQ-2020000-00	OIL WICK	ユツシ	0.15
4		400-24093	THREAD TAKE-UP LEVER C	デンビ'ンC	1
5		CQ-2020000-00	OIL WICK	ユツシ	0.04
6		400-22678	TAKE-UP LEVER THRUST PIN	デンビ'ンスラストツ'ク	1
7		CQ-2520000-00	OIL WICK	ユツシ	0.02
8		228-10907	RUBBER PLUG	デンビ'ンコ'ムセシ	1
9		SM-8060612-TP	SCREW M6 L=6	トメネツ' M6 L=6	2
10	03	226-22401	SYNCRON FRNGE	シンクロフランツ'	1
11		400-29964	NEEDLE BAR CRANK PIN	ハリネ'ウクランクピ'ン	1
12		CQ-3030000-00	OIL WICK	ユツシ	0.02
13		400-31864	ASSY COUNTER WEIGHT	ツリアイスイキミ	1
14		SM-8060552-TP	SCREW M6 L=5	トメネツ'	(1)
15		SM-8060612-TP	SCREW M6 L=6	トメネツ' M6 L=6	(1)
16		400-04171	COUNTER WEIGHT SCREW	ツリアイスイトメネツ'	(1)
17		SM-8081652-TP	SCREW M8 L=16	トメネツ' M8 L=16	(1)
18		400-24436	MAINSHAFT	ウツツ'ク	1
19		400-28117	LOWER SPROCKET	シタツ'クスタ'ロケット	1
20	*	SM-6061010-TP	SCREW M6 L=10	ヒラコネツ' M6 L=10	2
21	01	400-32987	HAND WHEEL	ハズ'ミクルマ	1
22	01	SM-8061550-TP	SCREW M6 L=15	トメネツ' M6 L=15	2
23	02	400-32993	COMP HAND WHEEL TRIM	ハズ'ミク'ルマ(クミ)イトキリ	1
24		400-32994	ASSY HAND WHEEL TRIM	ハズ'ミクルマ(ケツゴ'ウ)イトキリ	(1)
25		400-27099	HAND WHEEL	ハズ'ミクルマ	(1)
26		M4002-110-000	GENERATOR ROTOR	ハツヂ'ンキロ-ター	(1)
27		400-17624	MAGNET FITTING BASE A ASM.	マク'ネットトリツクタ'IAケツゴ'ウ	(1)
28		400-17625	MAGNET FITTING BASE B ASM.	マク'ネットトリツクタ'IBケツゴ'ウ	(1)
29	*	SM-8061550-TP	SCREW M6 L=15	トメネツ' M6 L=15	(2)
30		SS-6111210-SP	SCREW 11/64-40 L=12	ヒラネツ' 11/64-40 L=12	(2)
31		WP-0450801-SD	WASHER 4.5X10X0.8	ヒラサ'ガ'ネ 4.5X10X0.8	(2)
32		229-37965	DYNAMO STATOR	ハツヂ'ンキステ-ター (クミ)	1
33		SL-4051001-MZ	SCREW M5 L=9.6	サ'ガ'ネツキ'ナハ'コネツ' M5 L=9.6	2
34	03	400-32142	SENSOR SUPPORT SHAFT ASM	ケンシユツキササエツ'ク	1
35		400-29048	ASSY MAINSHAFT BEARING_2	ウツツ'クナカハ'アリツク'クミ	1
36		400-28116	MAIN SHAFT SPROCKET	ウエツ'クスタ'ロケット	(1)
37		SB-1200025-00	BEARING	コロガ'リツ'クウケ	(1)
38		SM-8060612-TP	SCREW M6 L=6	トメネツ' M6 L=6	(2)
39		400-29047	ASSY MAINSHAFT BEARING	ウツツ'クマエハ'アリツク'クミ	1
40		SM-8060612-TP	SCREW M6 L=6	トメネツ' M6 L=6	(2)
41		400-28652	TIMING BELT	タイミンク'ハ'ル	1
42		TA-0490601-RO	PLUG D=4.9X5.5 L=6	トメセシ D=4.9X5.5 L=6	1
43		400-29049	ASSY MAINSHAFT BEARING_3	ウツツ'クウツロハ'アリツク'クミ	1
44		400-33667	BEARING BUSH_C_ASM	ハ'アリツク'ア'ツシユCクミ	(1)
45		SM-8060812-TP	SCREW M6 L=8	トメネツ' M6 L=8	(2)
46	*	SB-1200020-00	BEARING	コロガ'リツ'クウケ	(1)
47	03	400-26920	SYNCRONIZER ASM	シンクロクミ	1
48		TA-0500301-RO	PLUG 5X5.8 L=3	トメセシ 5X5.8 L=3	1
49		TA-0370301-RO	PLUG D=3.7X4.4 L=3	トメセシ D=3.7X4.4 L=3	1
		NOTE (注記)	01...FOR LH-3568	LH-3568用	
			02...FOR LH-3568-7	LH-3568-7用	
			03...OPTIONAL PARTS(FOR LH-3568)	オプション部品(LH-3568用)	

3. NEEDLE BAR COMPONENTS

針棒關係

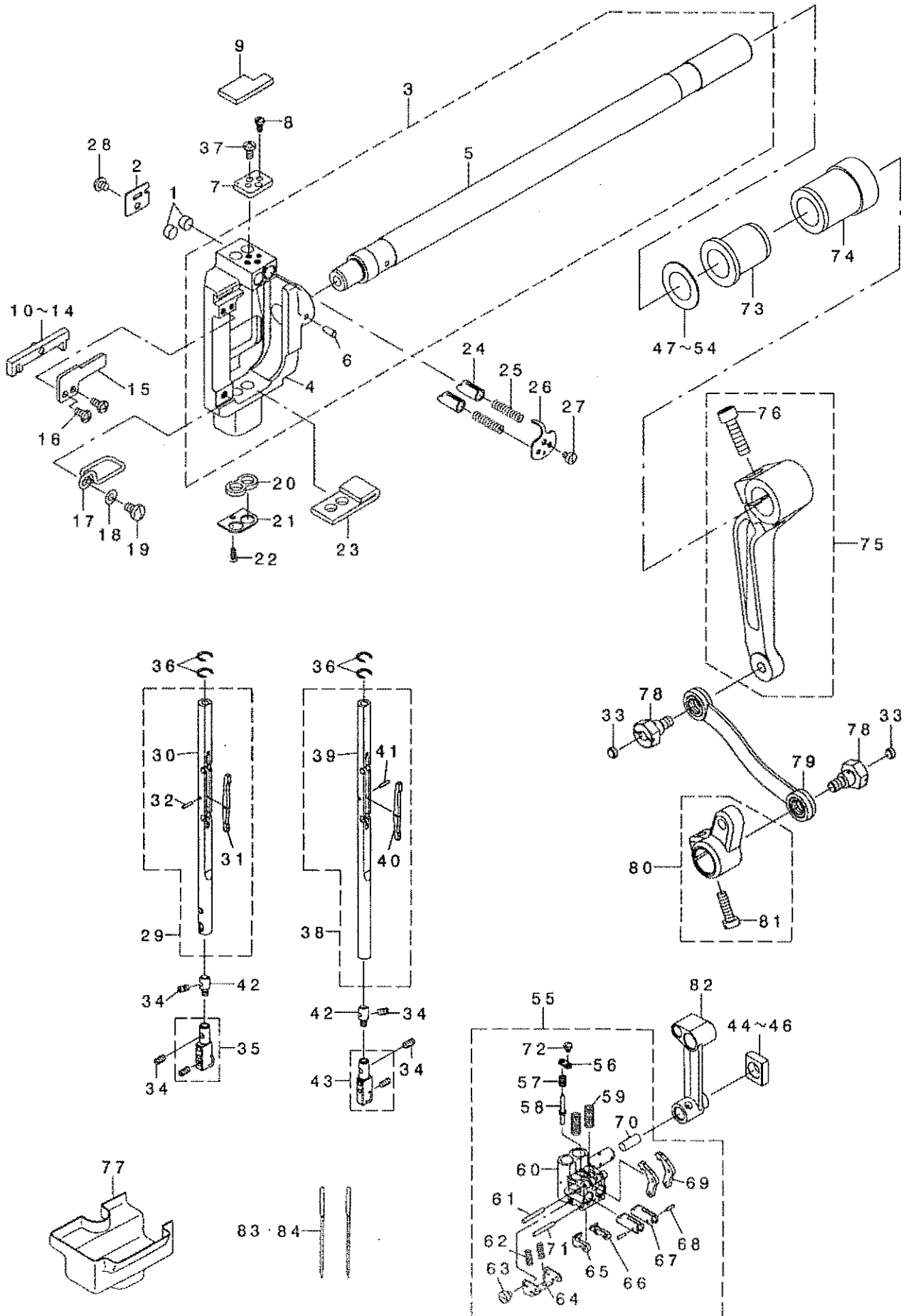

REF. NO.	NOTE	PART NO.	DESCRIPTION	クニヤメイ	Qty
1		229-03702	ROLLER FELT	メソフ コヨフヨウキツク	2
2		226-81209	FELT COVER	フェルト被覆	1
3		400-26402	NEEDLE BAR ROCKING BASE ASM	ハリ棒の揺動台の組立	1
4		400-26401	NEEDLE ROD ROCKING BASE	ハリ棒の揺動台の揺動棒	(1)
5		400-25329	NEEDLE BAR SHAFT	ハリ棒の揺動台の軸	(1)
6		PT-0502700-80	TAPERED PIN	テーパードピン	(1)
7		226-82702	NEEDLE BAR SWIVEL STOPPER	ハリ棒の揺動台の止り	1
8		226-81712	STOPPER SCREW	ハリ棒の揺動台の止り止り	2
9		400-35629	FELT	FELT	1
10	01	226-81951	SLIDER BLOCK ASM. A	スライダブロック(クミ)A	1
11	01	226-82058	SLIDER BLOCK ASM. B	スライダブロック(クミ)B	1
12	01	226-82157	SLIDE BLOCK	スライダブロック	1
13	01	226-82256	SLIDER BLOCK ASM. D	スライダブロック(クミ)D	1
14	01	226-82355	SLIDER BLOCK ASM. E	スライダブロック(クミ)E	1
15		226-81803	SLIDE BLOCK GUIDE PLATE	スライダブロックガイドプレート	1
16		SS-4090715-SP	SCREW 9/64-40 L=7	ナット 9/64-40 L=7	2
17		226-85903	FELT GUIDE	ハリ棒の揺動台のフェルトガイド	1
18		WP-0450000-SD	WASHER 4.5X8X0.5	ワッシャー 4.5X8X0.5	1
19		SS-7110710-SP	SCREW 11/64-40 L=7	ナット 11/64-40 L=7	1
20		226-86000	NEEDLE BAR OIL SEAL FELT, A	ハリ棒の揺動台のオイルシール A	1
21		226-85804	NEEDLE BAR OIL SEAL PLATE	ハリ棒の揺動台のオイルシールプレート	1
22		SS-6060510-TP	SCREW 3/32-56 L=4.5	ワッシャー 3/32-56 L=4.5	1
23		226-86109	NEEDLE BAR OIL SEAL FELT, B	ハリ棒の揺動台のオイルシール B	1
24		226-81407	NEEDLE BAR STOPPER	ハリ棒の揺動台の止り	2
25		226-81506	SPRING	ハリ棒の揺動台のばね	2
26		226-81310	STOPPER SPRING COVER	ハリ棒の揺動台の止りばねの被覆	1
27		SS-6080410-SP	SCREW 1/8-44 L=4	ワッシャー 1/8-44 L=4	1
28		SS-4090415-SP	SCREW 9/64-40 L=4	ナット 9/64-40 L=4	1
29		400-26983	NEEDLE BAR ASM LEFT	ハリ棒の揺動台の組立	1
30		400-26982	NEEDLE BAR LEFT	ハリ棒の揺動台	(1)
31		226-85200	SEESAW PLATE	シーソープレート	(1)
32		226-85408	NEEDLE BAR PIN	ハリ棒の揺動台のピン	(1)
33		131-02702	THROAT PLATE COVER	ハリ棒の揺動台の被覆	2
34		B1425-526-000	SCREW 1/8-44 L=6	ハリ棒の揺動台の止り止り	4
35	02	400-29561	ASSY NEEDLE CLAMP L(1/4)	ハリ棒の揺動台のクランプ L(1/4)	1
36		400-28668	RING A	リング	4
37		SS-4090715-SP	SCREW 9/64-40 L=7	ナット 9/64-40 L=7	2
38		400-26984	NEEDLE BAR ASM RIGHT	ハリ棒の揺動台の組立	1
39		400-26981	NEEDLE BAR RIGHT	ハリ棒の揺動台	(1)
40		226-85200	SEESAW PLATE	シーソープレート	(1)
41		226-85408	NEEDLE BAR PIN	ハリ棒の揺動台のピン	(1)
42		226-82504	SPRING BEARING	ばねの受け	2
43	02	B1402-528-FAR-A	NEEDLE CLAMP ASM. 1/4	ハリ棒の揺動台のクランプ 1/4	1
44	01	232-04506	ROCKING ROD SQUARE BLOCK A	ハリ棒の揺動台の揺動棒の正方形ブロック A	1
45	01	232-04605	ROCKING ROD SQUARE BLOCK B	ハリ棒の揺動台の揺動棒の正方形ブロック B	1
46	01	232-04704	ROCKING ROD SQUARE BLOCK C	ハリ棒の揺動台の揺動棒の正方形ブロック C	1
47	*01	226-06206	SPACER Y	ハリ棒の揺動台のスペーサー Y	1
48	*01	226-06305	SPACER Z	ハリ棒の揺動台のスペーサー Z	1
49	*01	226-07600	SPACER A	ハリ棒の揺動台のスペーサー A	1
50	*01	226-07709	SPACER B	ハリ棒の揺動台のスペーサー B	1
51	*01	B1438-512-B00	WASHER 17.1X28X1.5	ワッシャー 17.1X28X1.5	1
52	*01	226-07808	SPACER D	ハリ棒の揺動台のスペーサー D	1
53	*01	226-07907	SPACER E	ハリ棒の揺動台のスペーサー E	1
54	*01	226-06404	SPACER F	ハリ棒の揺動台のスペーサー F	1
55		400-32147	NEEDLE BAR CONNECTION ASM	ハリ棒の揺動台の組立	1
56		226-83205	RELEASE PIN COVER	ハリ棒の揺動台のリリースピン被覆	(1)
57		226-83304	SPRING	ハリ棒の揺動台のばね	(1)
58		400-24473	RELEASE PIN	ハリ棒の揺動台のリリースピン	(1)
59		226-83809	SPRING	ハリ棒の揺動台のばね	(2)
60		400-28679	NEEDLE BAR CONNECTION	ハリ棒の揺動台	(1)
61		226-83403	NEEDLE BAR CONNECTION PIN	ハリ棒の揺動台のピン	(1)
62		226-84104	SPRING	ハリ棒の揺動台のばね	(2)
63		SS-6080340-SP	SCREW 1/8-44 L=2.9	ワッシャー 1/8-44 L=2.9	(2)
64		226-84203	SPRING BRACKET	ハリ棒の揺動台のばね受け	(1)
65		226-83908	CLUTCH STOPPER, LEFT	ハリ棒の揺動台のクラッチ止り(左)	(1)
66		226-84005	CLUTCH STOPPER, RIGHT	ハリ棒の揺動台のクラッチ止り(右)	(1)
67		400-24064	NEEDLE BAR CLUTCH	ハリ棒の揺動台	(2)
68		B1705-850-000	STOPPER PIN	ハリ棒の揺動台の止りピン	(2)
69		226-83601	CLUTCH LEVER	ハリ棒の揺動台のクラッチレバー	(2)
70		CQ-2520000-00	OIL WICK	オイル Wick	(0.03)
71		400-15144	NEEDLE BAR CONNECTION PIN	ハリ棒の揺動台のピン	(1)
72		SS-7060310-SP	SCREW 3/32-56 L=3	ワッシャー 3/32-56 L=3	(1)
73		400-23568	BUSHING	ハリ棒の揺動台のブッシング	1
74		400-23569	BUSHING	ハリ棒の揺動台のブッシング	1
75		400-33669	ASSY REAR ARM	ハリ棒の揺動台の組立	1
76	*	SW-6062502-TP	SCREW M6 L=25	ワッシャー M6 L=25	(1)
77		226-85705	OIL GUARD RUBBER	ハリ棒の揺動台のオイルガード(ゴム)	1
78		400-26482	SHOULDER SCREW	ハリ棒の揺動台の止り止り	2
79		400-32124	DRIVING ROD ASM	ハリ棒の揺動台の揺動棒の組立	1
80		400-28853	ASSY DRIVING ARM	ハリ棒の揺動台の揺動棒の組立	(1)
81		SW-6061600-SP	SCREW M5 L=16	ワッシャー M5 L=16	(1)
82		400-28200	NEEDLE BAR CRANK ROD	ハリ棒の揺動台の揺動棒	1
83☆	01	MDP-50081400	NEEDLE DPX5 #14	ハリ DPX5 #14	2
84☆	01	MDP-17082100	NEEDLE DPX17 #21	ハリ DPX17 #21	2

NOTE (注記) 01...SELECTIVE PARTS 選択部品
02...EXCHANGING GAUGE PARTS 交換ゲージ部品
(SEE P.33,34) (33,34ページをご参照下さい。)

4. TENSION POST COMPONENTS

糸調子関係

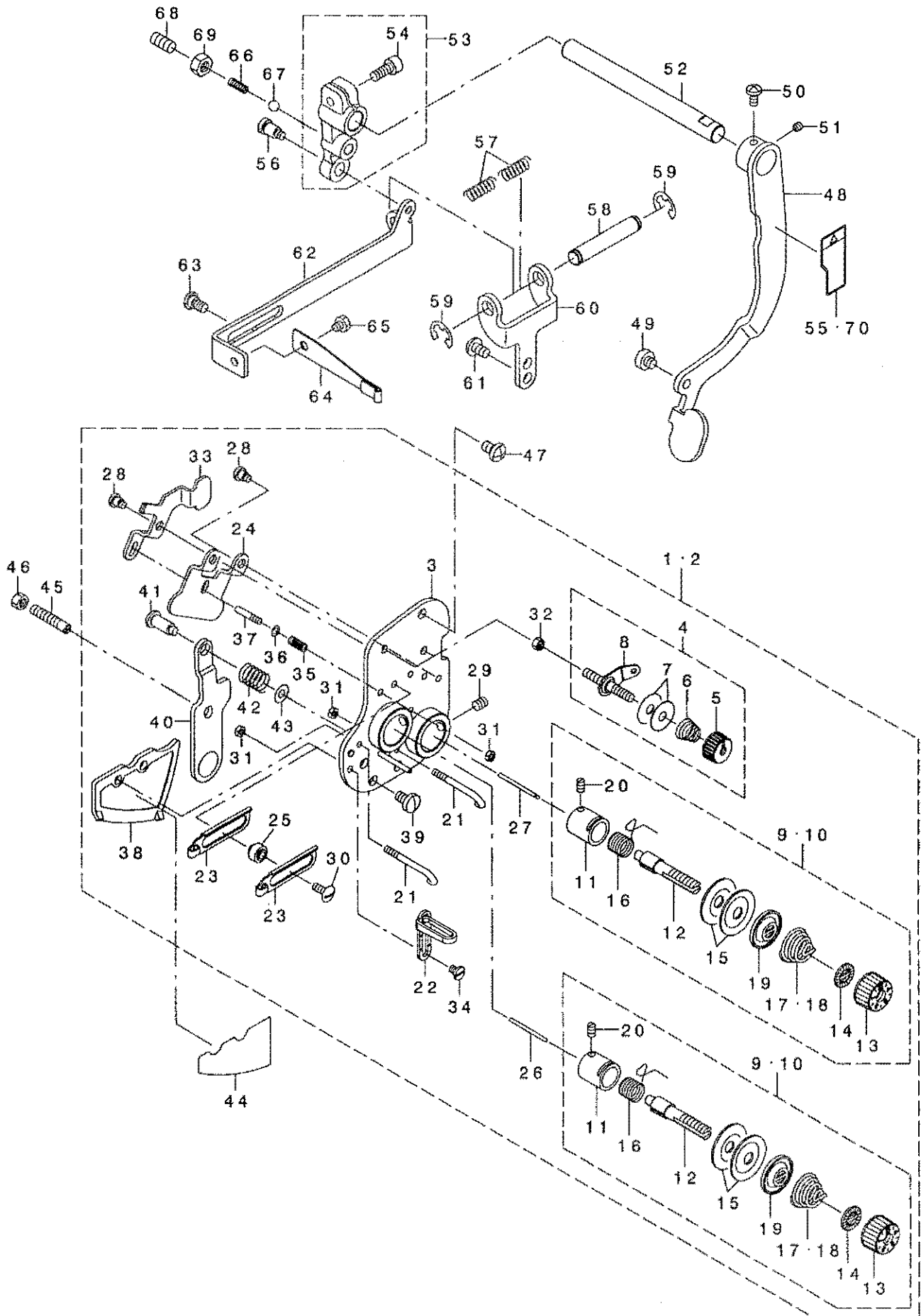

REF. NO	NOTE	PART NO.	DESCRIPTION	キ ャ ム イ	Qty
1	01	400-32710	COMP_THREAD_TENSION_68S	トチヨウツクミ68S	1
2	02	400-32711	COMP_THREAD_TENSION_68G	トチヨウツクミ68G	1
3		400-28250	ASSY_TENSION_BASE_PLATE	トチヨウツクミ	(1)
4	*	400-52366	ASSY_THREAD_TENSION	タ' イチトチヨウツ(クミ)	(2)
5	*	110-72402	THREAD TENSION NUT	タ' イ 1 トチヨウツ ナット	(1)
6		229-45505	THREAD TENSION SPRING	タ' イチトチヨウツハ' ネ	(1)
7		B3214-047-000	BOBBIN WINDER TENSION DISC	トチヨウツ ウラ	(2)
8		225-29473	BOBBIN THREAD TENSION ROD ASM.	トチヨウツハ' ウ(タツコ' ウ)	(1)
9	01	236-26054	THREAD TENSION ASM.	トチヨウツ(クミ)	(2)
10	02	236-26062	THREAD TENSION ASM. ,H	トチヨウツH(クミ)	(2)
11		229-45307	THREAD TENSION POST BASE	トチヨウツハ' ウタ' イ	(1)
12		229-21209	THREAD TENSION POST	トチヨウツハ' ウ	(1)
13		236-26005	THREAD TENSION NUT	トチヨウツナット	(1)
14		229-21407	ROTATION STOPPER	トチヨウツサ' ラカイテント' メ	(1)
15		229-21506	THREAD TENSION DISK	トチヨウツサ' ラ	(2)
16☆		229-21505	THREAD TAKE-UP SPRING	トチヨウツハ' ネ	(1)
17	01	229-21704	THREAD TENSION SPRING, A	トチヨウツハ' ネ(A)	(1)
18	02	229-62005	THREAD TENSION SPRING	トチヨウツハ' ネ	(1)
19		229-21803	DISK STOPPER	トチヨウツサ' ラサキ	(1)
20		SS-8090670-SP	SCREW 9/64-40 L= 5.5	トメネジ' 9/64-40 L=5.5	(1)
21		B1118-512-000-A	THREAD GUIDE A	テンビン イトアツナイ A	(2)
22		228-11301	THREAD GUIDE(UPPER), RIGHT	イトアツナイ(ウエ)ミキ'	(1)
23		232-03201	TAKE-UP THREAD GUIDE	テンビン イトアツナイ	(2)
24		400-34660	DISK RELEASE PLATE	サラユルメイタ	(1)
25		232-03300	THREAD GUIDE COLLAR	イトアツナイカラ-	(2)
26	*	B3118-552-000	TENSION RELEASE PIN, NO.2	イトユルメ ビ' ッ D	(1)
27	*	B3118-415-000	TENSION RELEASE PIN	イトユルメ ビ' ッ	(1)
28		SD-0470316-TP	SHOULDER SCREW D=4.7 H=3.1	タ' ッネジ' D=4.7 H=3.1	(3)
29		SM-8050612-TP	SCREW M5X6	トメネジ' M5X0.8 L=6	(2)
30		SS-5091020-SP	SCREW 9/64-40 L= 9.5	トラスネジ' 9/64-40 L=9.5	(2)
31		NS-6080210-SP	NUT 1/8-44	ロツカクナット 1/8-44	(3)
32		NS-6110310-SP	NUT 11/64-40	ロツカクナット 11/64-40	(2)
33		400-34840	RELEASE LEVER	サラユルメイタ	(1)
34		SS-6090520-SP	SCREW 9/64-40 L= 5.0	ヒラネジ' 9/64-40 L=5	(1)
35		400-09222	PRESSER PLATE ADJUSTING SPRING	オシイタチヨウツハ' ネ	(1)
36		WP-0350516-SD	WASHER 3.5X6X0.5	ヒラサ' カ' ネ 3.5X6X0.5	(1)
37		400-15699	SPRING GUIDE	ズ' リンク' カ' イ'	(1)
38		400-28258	REPOSITIONING LEVER BASE	ハンカンレハ' -ハ' -スイタ	(1)
39		SM-7050850-TP	SCREW M5 L=8	マメヒラコネジ' M5 L=8	(2)
40		400-28262	REPOSITIONING RELEASE LEVER	ハンカンレハ' イ' ヲルハ' -	(1)
41		SD-0601171-SP	HINGE SCREW D=6 H=11.7	タ' ッネジ' D=6 H=11.7	(1)
42		R1449-526-000	REPOSITIONING LEVER SPRING	ハンカン コチ' レハ' - ハ' ネ	(1)
43		WP-0450801-SP	WASHER	ヒラサ' カ' ネ	(1)
44		400-35441	LABEL	カタハリキリカエ' タ' イ' ヌ' ル	1
45		400-28843	LEVER PIN SCREW	ハンカンレハ' -ビ' ッネジ'	1
46		NM-6050001-SP	NUT M5	ロツカクナット M5X0.8 1シロ	1
47		SM-4050855-SP	SCREW	ナ' ヲ' ネジ' M5 L=8	2
48		400-28259	ASSY_REPOSITIONING_LEVER	ハンカンレハ' -クミ	1
49		SM-6050450-TP	SCREW M5 L=4	ヒラコネジ' M5 L=4	1
50		SM-4040855-SP	SCREW	ナ' ヲ' ネジ'	1
51		SM-8040412-TP	SET SCREW M4 L=4	トメネジ'	1
52		400-28844	REPOSITIONING LEVER SHAFT	ハンカンレハ' -ウ' ク	1
53		400-32327	ASSY_REPOSITIONING_ARM	コウカンウチ' (クミ)	1
54		SM-6051202-TP	SCREW M5X0.8 L=12	ロツカクナット' ネ' M5X0.8 L=12	(1)
55	04	CM-3004009-02	LABEL_04	カタハリ チュウイ' ヌ' ル(ワ' イ' フ)	1
56		SD-0640752-TP	HINGE SCREW D=6.35 H=7.5	タ' ッネジ' D=6.35 H=7.5	1
57		226-87503	SPRING	ハンカンハ' ネ	2
58		226-87701	SPRING SHAFT	ハンカンハ' ネジ' ク	1
59		RE-0700000-K0	E-RING 7	E' カ' タ' メツ 7	2
60		226-87602	SPRING BASE	ハンカンハ' ネ' タ' イ	1
61		SM-4050855-SP	SCREW	ナ' ヲ' ネジ' M5 L=8	2
62		226-87107	REPOSITIONING PLATE	ハンカンハ' ッ	1
63		SD-0640247-TP	SHOULDER SCREW D=6.35 H=2.4	タ' ッネジ' D=6.35 H=2.4	2
64		226-87008	LEAF SPRING	ズ' ヲ' リ' ヲ' カ' ヲ' ハ' 'ネ	1
65		SS-9110460-CP	SCREW 11/64-40 L=4	ロツカクナット' ネ' 11/64-40 L=4	1
66		400-28541	ADJUSTING SPRING	チヨウヒツネジ'	1
67		226-15702	OIL ADJUSTING BALL	カマユリヨウチヨウヒツネジ' -4	1
68		SM-8061212-TP	SCREW M6X12	トメネジ' M6 L=12	1
69		NM-6060001-CP	NUT M6	ロツカクナット M6	1
70	03	CM-3004009-01	LABEL_04_C	カタハリ チュウイ' ヌ' ル(エ' イ' チュウ)	1

NOTE (注記)

01...TYPE S
02...TYPE G
03...FOR CHINA
04...EXCEPT CHINA

S仕様
G仕様
中国用
中国を除く

5. HOOK & HOOK DRIVING SHAFT COMPONENTS (1)

釜・下軸関係 (1)

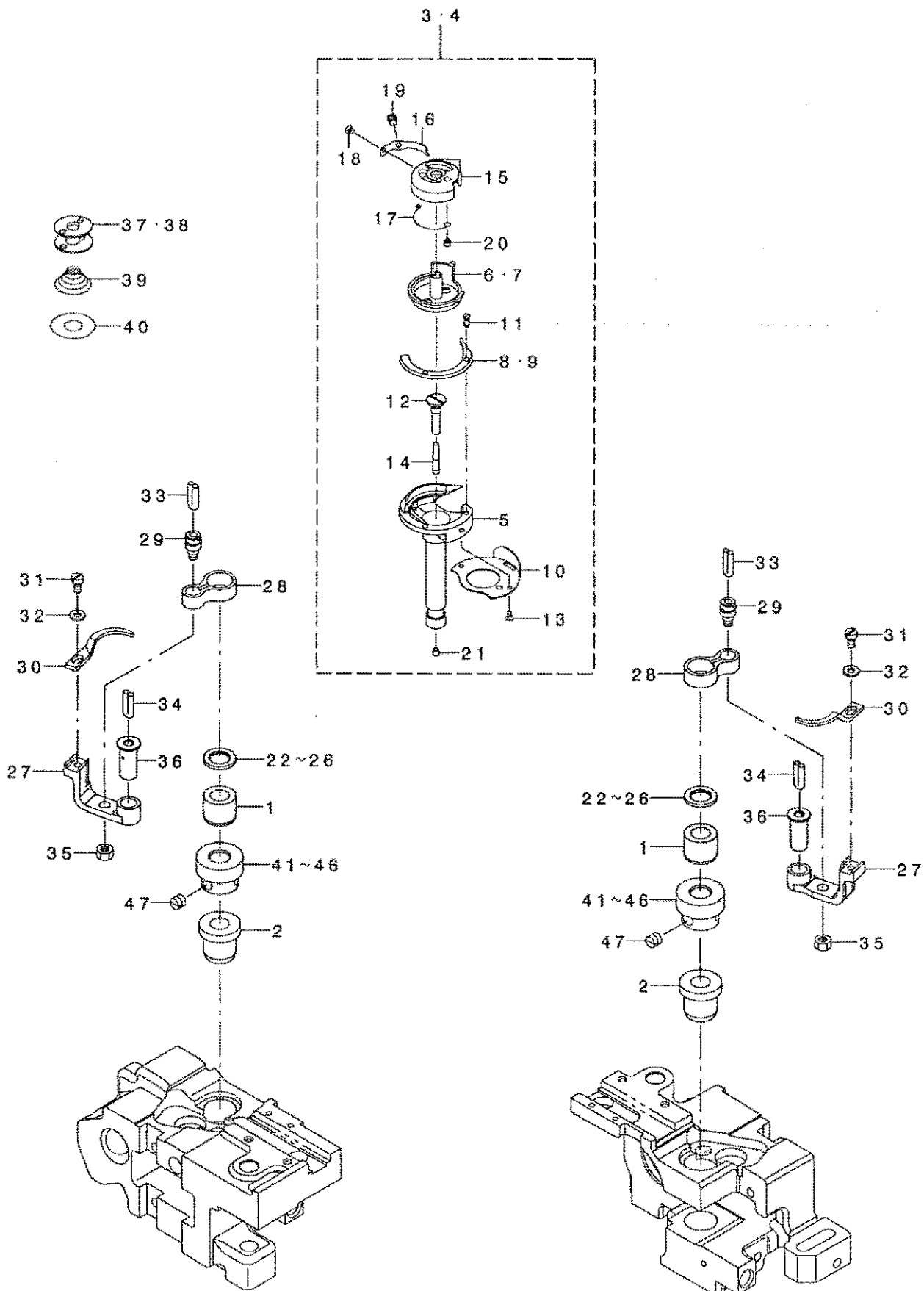

REF. NO	NOTE	PART NO.	DESCRIPTION	ク	リ	メ	イ	Qty													
1		400-42121	HOOK_UPPER_BUSH	カマシ	ク	ウ	リ	メ	2												
2		400-28491	HOOK_LOWER_BUSH	カマシ	ク	ラ	メ	2													
3	02	400-36684	ASSY-CAP_HOOK	カタ	ハリ	カ	マ(クミ)	2													
4	03	400-36685	ASSY-CAP_HOOK_TRIM	イト	キ	リ	カタハリカマ(クミ)	2													
5	*	400-36687	OUTER_HOOK_TRIM	イト	キ	リ	ソ	ト	(1)												
6	*02	226-12709	BOBBIN BASKET	キ	ャ	ッ	ナ	カ	マ	(1)											
7	*03	400-39391	CAP_INNERHOOK	CAP	_	I	N	N	E	R	H	O	O	K	(1)						
8	*02	226-12204	HOOK_GIB	ナ	カ	マ	オ	サ	エ	(1)											
9	*03	400-36689	HOOK_GIB_TRIM	ナ	カ	マ	オ	サ	エ(イト	キ	リ)	(1)									
10	*	226-12303	NEEDLE POSITIONER	ハ	リ	ウ	ク	(1)													
11	*	101-12803	SCREW	オ	サ	エ	ト	メ	ネ	シ	(2)										
12	*	400-12085	OIL_PLUG	オ	イ	ル	ア	ラ	ク	(1)											
13	*	101-12902	SCREW	ハ	リ	ウ	ク	ト	メ	ネ	シ	(2)									
14☆	*	110-15906	OIL WICK	シ	モ	シ	ク	マ	エ	ト	メ	ネ	シ	ユ	シ	ン	(1)				
15☆	*	226-88105	BOBBIN CASE	ホ	ビ	ン	ケ	ー	ズ(カタ	ハ	リ	ヨ	ウ)	(1)							
16	*	226-88402	TENSION ADJUSTING SPRING	シ	タ	イ	ト	チ	ヨ	ウ	ツ	ハ	ネ(0.3)	(1)							
17	*	226-88204	SPRING	シ	タ	イ	ト	キ	ユ	ウ	ツ	ユ	ウ	ハ	ネ	(1)					
18	*	101-10500	TENSION SPRING INSTALLING SCRE	シ	タ	イ	ト	チ	ヨ	ウ	ツ	ハ	ネ	ト	メ	ネ	シ	(1)			
19	*	226-12907	TENSION ADJUSTING SCREW	シ	タ	イ	ト	チ	ヨ	ウ	リ	ヨ	ク	チ	ヨ	ウ	セ	ツ	ネ	シ	(1)
20	*	SS-6560150-SH	SCREW 3/32-80 L=1.3	ヒ	ラ	ネ	シ	3/32-80 L=13.2	(1)												
21	*	TA-0290301-M0	PLUG	ト	メ	シ	D=2.9X3.2 L=3	(1)													
22	01	226-14002	THRUST WASHER, A	カ	マ	シ	ク	シ	ヨ	ウ	メ	タ	ル	ス	ハ	ー	サ	A	2		
23	01	226-14101	THRUST WASHER, B	カ	マ	シ	ク	シ	ヨ	ウ	メ	タ	ル	ス	ハ	ー	サ	B	2		
24	01	226-14200	SPACER, C	カ	マ	シ	ク	シ	ヨ	ウ	メ	タ	ル	ス	ハ	ー	サ	C	2		
25	01	101-12605	THRUST WASHER 1.7	カ	マ	シ	ク	ウ	ウ	メ	タ	ル	ス	ラ	ス	ト	イ	タ	1.7	2	
26	01	101-12704	THRUST WASHER 1.8	カ	マ	シ	ク	ウ	ウ	メ	タ	ル	ス	ラ	ス	ト	イ	タ	1.8	2	
27		B1822-051-000	OPENING LEVER CRANK	ナ	カ	マ	ア	ン	ナ	イ	ウ	デ	2								
28		B1820-563-000	BOBBIN CASE OPENING LEVER LINK	ナ	カ	マ	マ	ア	ン	ナ	イ	リ	ン	ク	2						
29		B1821-051-000	CRANK SCREW STUD	ナ	カ	マ	ア	ン	ナ	イ	ク	ラ	ン	ク	ピ	ン	2				
30		226-13509	BOBBIN CASE OPENING LEVER	ナ	カ	マ	マ	ア	ン	ナ	イ	(コ	カ	マ)	2						
31		SS-6090810-TP	SCREW 9/64-40 L=7.5	ヒ	ラ	ネ	シ	9/64-40 L=7.5	2												
32		WP-0371016-SD	WASHER 3.7X8X1	ヒ	ラ	サ	カ	ネ	3.7X8X1	2											
33		CQ-2020000-00	OIL WICK	ユ	シ	ン	0.3														
34		CQ-2020000-00	OIL WICK	ユ	シ	ン	0.3														
35		NS-6110420-SP	NUT 11/64-40	ロ	ツ	カ	ク	ナ	ツ	11/64-40	2										
36		B1823-051-000	OPENING LEVER CRANK PIN	ナ	カ	マ	ア	ン	ナ	イ	ウ	デ	ツ	ク	2						
37☆	02	B9117-051-000	BOBBIN	ホ	ビ	ン	2														
38☆	03	102-10805	HARD ALUMITE BOBBIN	コ	ウ	シ	ツ	ア	ル	マ	イ	ト	ホ	ビ	ン	2					
39☆	03	226-53802	SHEET	ク	ウ	テ	ン	ホ	ウ	シ	シ	ー	ト	2							
40☆	03	101-11508	SPRING	ク	ー	テ	ン	ホ	ー	ツ	ハ	ネ	2								
41	01	400-28560	HOOK_SHAFT_GEAR-A	カ	マ	シ	ク	ネ	シ	ハ	ク	ル	マ	A	2						
42	01	400-28561	HOOK_SHAFT_GEAR-B	カ	マ	シ	ク	ネ	シ	ハ	ク	ル	マ	B	2						
43	01	400-28562	HOOK_SHAFT_GEAR-C	カ	マ	シ	ク	ネ	シ	ハ	ク	ル	マ	C	2						
44	01	400-28563	HOOK_SHAFT_GEAR-D	カ	マ	シ	ク	ネ	シ	ハ	ク	ル	マ	D	2						
45	01	400-40549	HOOK_SHAFT_GEAR-E	カ	マ	シ	ク	ネ	シ	ハ	ク	ル	マ	E	2						
46	01	400-40550	HOOK_SHAFT_GEAR-F	カ	マ	シ	ク	ネ	シ	ハ	ク	ル	マ	F	2						
47		SM-8060550-TP	SCREW M6 L=4.5	ト	メ	ネ	シ	M6 L=4.5	6												

NOTE (注記) 01...SELECTIVE PARTS
02...FOR LH-3568
03...FOR LH-3568-7

選択部品
LH-3568用
LH-3568-7用

6. HOOK & HOOK DRIVING SHAFT COMPONENTS (2)

釜・下軸関係 (2)

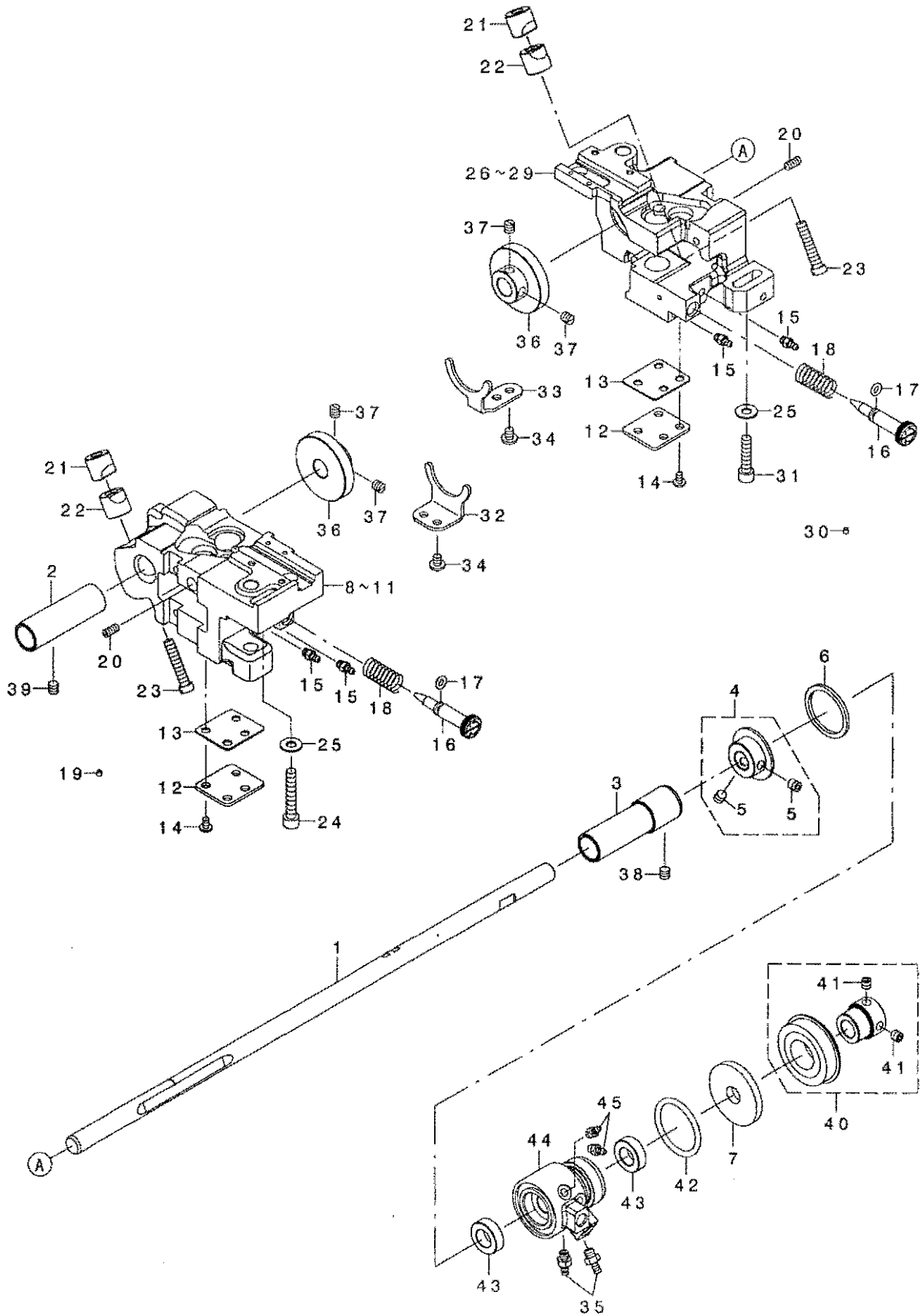

REF. NO	NOTE	PART NO.	DESCRIPTION	品名	Qty
1		400-28271	LOWER_SHAFT	シモツク	1
2		400-28851	LOWER_SHAFT_BUSH-F	シモツクマエメタル	1
3		400-30915	LOWER_SHAFT_BUSH-M	シモツククナカメタル	1
4		400-31351	ASSY-LOWER_SHAFT_COLLAR	シモツククストラストカラ-(クミ)	1
5		SM-8060612-TP	SCREW M6 L=6	トメネツク M6 L=6	(2)
6		400-13061	THRUST_WASHER	スラストワザカネ	1
7		236-18804	OIL SEAL	シヨウダクオクリツクウツロオイルシール	1
8	01	400-28485	HOOK_SHAFT_BASE-L	カマツクダイ(ヒタリ)	1
9	02	400-28487	HOOK_SHAFT_BASE-L-TRIM	イトキリカマツクダイ(ヒタリ)	1
10	03	400-34969	HOOK_SHAFT_BASE L	カマツクダイ(ヒタリ)コカマ	1
11	04	400-34971	HOOK_SHAFT_BASE_L-TRIM	イトキリカマツクダイ(ヒタリ)コカマ	1
12		400-22589	BOTTOM_COVER	カマツクダイフタ	2
13		400-22590	BOTTOM_COVER_GASKET	カマツクダイハツキン	2
14		SM-4050855-SP	SCREW	ナハネツク M5 L=8	8
15		SQ-2050453-MZ	CONNECTING SCREW	ハイフレンクツネツク	4
16		400-42141	OIL_ADJUSTING SCREW	オイルチヨウセツツネツク	2
17		RO-0442401-00	RUBBER RING	Oリング	2
18		400-29570	OIL_ADJUSTING_SPRING	ユリヨウチヨウセツツネ	2
19		TA-0290301-M0	PLUG	トメセン D=2.9X3.2 L=3	6
20		SM-8051002-TP	SCREW M5 L=10	トメネツク	2
21		101-09908	SADDLE INSTALLING BLOCK, UPPER	カマツクダイトメウエ	2
22		101-12407	SADDLE INSTALLING BLOCK, LOWER	カマツクダイトメシタ	2
23		SS-6153040-SP	SCREW 15/64-28 L=30	ヒラネツク 15/64-28 L=30	2
24		SM-6063602-TP	SCREW M6 L=35	ロツカクアツネノルト	1
25		WP-0621016-S0	WASHER 6.2X13X1	ヒラツカネ 6.2X13X1	2
26	01	400-28486	HOOK_SHAFT_BASE-R	カマツクダイ(ミキ)	1
27	02	400-28488	HOOK_SHAFT_BASE-R-TRIM	イトキリカマツクダイ(ミキ)	1
28	03	400-34970	HOOK_SHAFT_BASE R	カマツクダイ(ミキ)コカマ	1
29	04	400-34972	HOOK_SHAFT_BASE_R-TRIM	イトキリカマツクダイ(ミキ)コカマ	1
30		TA-0290301-M0	PLUG	トメセン D=2.9X3.2 L=3	6
31		SM-6062502-TP	SCREW M6 L=25	ロツカクアツネノルト M6 L=25	1
32		400-28495	GEAR_GUIDE-L	キツカイト(ヒタリ)	1
33		400-28496	GEAR_GUIDE-R	キツカイト(ミキ)	1
34		SM-4050655-SP	SCREW M5 L=6	ナハコネツク M5 L=6	4
35		SQ-2060451-MZ	CONNECTING SCREW	ハイフレンクツネツク	2
36		400-28489	LOWER_SHAFT_GEAR	シモツククギ	2
37		SM-8060610-TP	SCREW	トメネツク M6 L=6	4
38		SM-8060612-TP	SCREW M6 L=6	トメネツク M6 L=6	1
39		SM-8060612-TP	SCREW M6 L=6	トメネツク M6 L=6	1
40		400-28656	ASSY-LOWER_SHAFT_BEARING	シモツククハアリソク(クミ)	1
41		SM-8060612-TP	SCREW M6 L=6	トメネツク M6 L=6	(2)
42		RO-2573501-00	O-RING	Oリング	1
43		228-88507	OIL SEAL	オクリレハシクオイルシール	2
44		400-11947	LOWER_PLUNGER_BUSH	シモツククアランツクヤメタル	1
45		SQ-2050453-MZ	CONNECTING SCREW	ハイフレンクツネツク	2

NOTE (注記)	01...FOR LH-3568(EXCEPT CHINA)	LH-3568 (中国を除く) 用
	02...FOR LH-3568-7(EXCEPT CHINA)	LH-3568-7 (中国を除く) 用
	03...FOR LH-3568(CHINA)	LH-3568 (中国) 用
	04...FOR LH-3568-7(CHINA)	LH-3568-7 (中国) 用

7. FEED MECHANISM COMPONENTS

送り関係

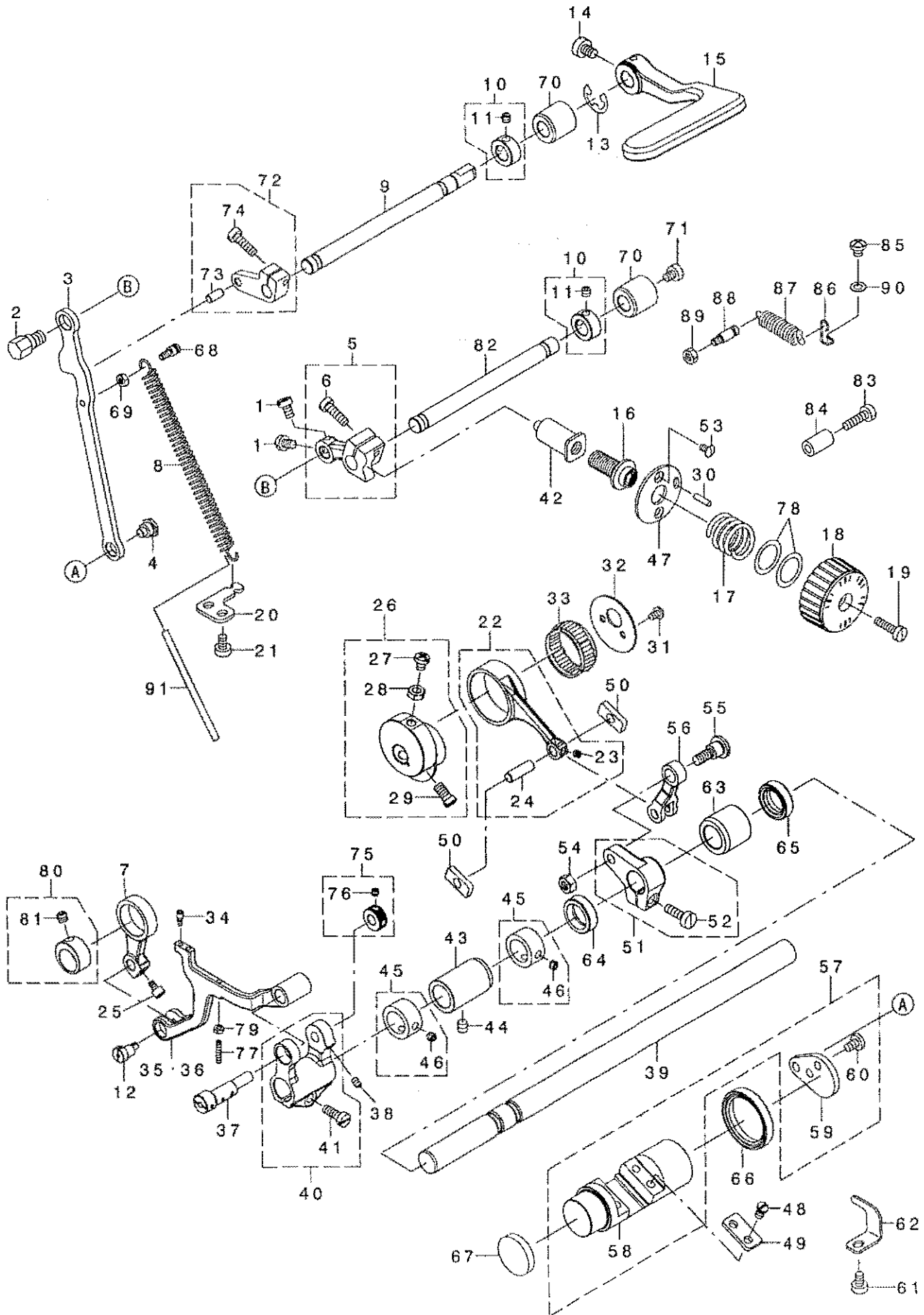

REF. NO	NOTE	PART NO.	DESCRIPTION	品名	Qty
1		SM-6050800-SP	SCREW M5 L=8	ヒラネジ M5 L=8	2
2		400-28293	FEED REGULATOR ROD PIN	送り調節ロッドピン	1
3		400-28284	FEED REGULATOR ROD	送り調節ロッド	1
4		SD-0900426-TP	SHOULDER SCREW D=9 H=4.2	ダブネジ D=9 H=4.2	1
5		400-28854	ASSY FEED REGULATOR	送り調節機構	1
6		SM-6051000-SP	SCREW M5 L=16	ヒラネジ M5 L=16	(1)
7		400-11935	VERTICAL FEED LINK	縦送りリンク	1
8		226-19307	FEED REGULATOR SPRING	送り調節ばね	1
9		400-28286	REVERSE FEED SHAFT	キヤクオクリバネシャフト	1
10		400-32269	THRUST COLLAR	スラストカラー	1
11		SM-8050412-TP	SCREW M5 L=4	トメネジ M5 L=4	(2)
12		400-26673	VERTICAL_F_LINK_SHAFT_M	縦送りリンクシャフトM	1
13	02	RE-0900000-KO	E-RING 9	Eリング 9	1
14	01	SM-6051000-SP	SCREW	ヒラネジ M5 L=10	1
15		400-33995	REVERSE FEED LEVER	キヤクオクリバネ	1
16		235-33904	FEED ADJUSTING SCREW	送り調節ねじ	1
17		235-34506	FEED DIAL SPRING	送り調節ダイヤルばね	1
18		400-36433	FEED DIAL	送り調節ダイヤル	1
19		SS-6121860-SP	SCREW 3/16-28 L=18	ヒラネジ 3/16-28 L=18	1
20		400-29079	SPRING BRACKET	ばねホルダ	1
21		SM-6050800-SP	SCREW M5 L=8	ヒラネジ M5 L=8	2
22		400-32293	ASSY FEED ROCKER ROD	スライダロッド機構	1
23		SM-8040412-TP	SET SCREW M4 L=4	トメネジ	(1)
24		B1653-470-000	PIN	ピン	(1)
25		SM-6750690-TP	SCREW M3.5 L=6	ロッキングネジ M3.5 L=6	(1)
26		400-31348	ASSY FU ECCENTRIC CAM	スライダ偏心カム	1
27		SM-4051255-SP	SCREW M5 L=12	ナハネジ M5 L=12	(1)
28		NM-6050001-SP	NUT M5	ロッキングナット M5X0.8 L21	(1)
29		SM-6061150-TP	SCREW M6 L=11	ヒラネジ M6 L=11	(2)
30		PS-0300122-KH	SPRING PIN 3X12	スプリングピン 3X12	1
31		SM-4040655-SP	SCREW M4 L=6	ナハネジ M4 L=6	2
32		400-11906	FD CAM 11D	スライダカム	1
33		B1636-581-B00	NEEDLE BEARING B	ニードルベアリング B	1
34		SM-6030672-TP	SCREW M3 L=6	ロッキングネジ M3 L=6	2
35	01	400-11946	FEED BASE	送り調節ベース	1
36	02	400-11934	FEED BASE TRIM	送り調節ベーストリム	1
37		400-11932	FEED BASE SHAFT	送り調節ベースシャフト	1
38		SM-8040612-TP	SCREW M4 L=6	トメネジ M4 L=6	1
39		400-28279	FEED ROCKER SHAFT	スライダロッドシャフト	1
40		400-31349	ASSY FEED BASE ARM	送り調節ベースアーム	1
41		SM-6051400-SP	SCREW	ヒラネジ	(1)
42		235-33805	FEED ADJUSTING SHAFT	送り調節シャフト	1
43		400-11939	FEED SHAFT BUSH F	スライダシャフトブッシュF	1
44		SM-8060612-TP	SCREW M6 L=6	トメネジ M6 L=6	1
45		400-32268	THRUST COLLAR	スラストカラー	2
46		SM-3050112-TP	SCREW M5 L=4	トメネジ M5 L=4	(2)
47		235-34019	FEED ADJUSTING BASE	送り調節ベース	1
48		SM-7050850-TP	SCREW M5 L=8	ナハネジ M5 L=8	4
49		400-28277	FEED ADJUSTING PLATE	送り調節プレート	2
50		400-33704	FEED ADJUSTING BLOCK	送り調節ブロック	2
51		400-28852	ASSY FEED ROCKER ARM	スライダロッド機構	1
52		SM-6051600-SP	SCREW M5 L=16	ヒラネジ M5 L=16	(1)
53		SM-2040750-TP	SCREW M4 L=7.4	ナハネジ M4 L=7.4	2
54		NM-6060001-CP	NUT M6	ロッキングナット M6	1
55		SD-0900706-TP	SHOULDER SCREW D=9 H=7	ダブネジ D=9 H=7	1
56		400-36679	FEED ROCKER ARM ROD	スライダロッド	1
57		400-28274	ASSY FEED ADJUSTING	送り調節機構	1
58		400-28275	FEED ADJUSTING	送り調節機構	(1)
59		400-28276	FEED ADJUSTING ARM	送り調節機構アーム	(1)
60	*	SM-7050850-TP	SCREW M5 L=8	ナハネジ M5 L=8	(2)
61		SM-6050800-SP	SCREW M5 L=8	ヒラネジ M5 L=8	1
62		400-28281	FEED ADJUSTING STOPPER	送り調節機構止り止め	1
63		400-28280	FEED SHAFT BUSH R	スライダシャフトブッシュR	1
64		400-13362	FEED SHAFT OIL SEAL A	スライダシャフトオイルシールA	1
65		400-25316	FEED SHAFT OIL SEAL B	送り調節シャフトオイルシールB	1
66		400-28281	FEED ADJUSTING OIL SEAL	送り調節機構オイルシール	1
67		400-28284	FEED ADJUSTING CAP	送り調節機構カバー	1
68		400-11928	SPRING HOOK	ばねホルダ	1
69		NM-6040001-SP	NUT M4X0.7	ロッキングナット M4X0.7 L21	1
70		400-28287	REVERSE FEED SHAFT BUSH	キヤクオクリバネシャフトブッシュ	2
71		SM-6050850-TP	SCREW M5 L=8	ヒラネジ M5 L=8	1
72		400-28855	ASSY REVERSE FEED ARM	キヤクオクリバネ機構	1
73		133-19405	MAIN FEED ROCKER PIN	キヤクオクリバネピン	(1)
74		SM-6051600-SP	SCREW M5 L=16	ヒラネジ M5 L=16	(1)
75		400-31350	ASSY FEED BASE SHAFT COLLAR	送り調節ベースシャフトカラー	1
76		SM-8040412-TP	SET SCREW M4 L=4	トメネジ	(2)
77		SM-8031612-TP	SET SCREW M3X16	トメネジ	1
78		WP-1751616-SD	WASHER 17.5X24X1.6	ワッシャー 17.5X24X1.6	2
79		NM-6030001-SN	NUT	ロッキングナット	1
80		400-33608	ASSY VERTICAL FEED CAM	縦送りカム	1
81		SM-8060552-TP	SCREW M6 L=5	トメネジ	(1)
82		400-28285	FEED REGULATOR SHAFT	送り調節機構シャフト	1
83		SM-6051850-TP	SCREW M5 L=18	ヒラネジ M5 L=18	1
84		229-52501	BACK LEVER STOPPER	バックレバー止り止め	1
85		SM-4050655-SP	SCREW M5 L=6	ナハネジ M5 L=6	1
86		228-56003	SPRING SUSPENSION	ばねホルダ	1
87		400-40924	SPRING	送り調節機構ばね	1
88		400-28257	SPRING HOOK B	ばねホルダ B	1
89		NM-6050001-SP	NUT M5	ロッキングナット M5X0.8 L21	1
90		WP-0520656-SA	WASHER 5.2X9.5X0.6	ワッシャー 5.2X9.5X0.6	1
91	*	BT-0500300-EX	OIL TUBE	オイルチューブ	0.09

NOTE (注記)

01... FOR LH-3568
02... FOR LH-3568-7

LH-3568用
LH-3568-7用

8. PRESSER BAR & TENSION RELEASE COMPONENTS

押さえ棒・糸ゆるめ関係

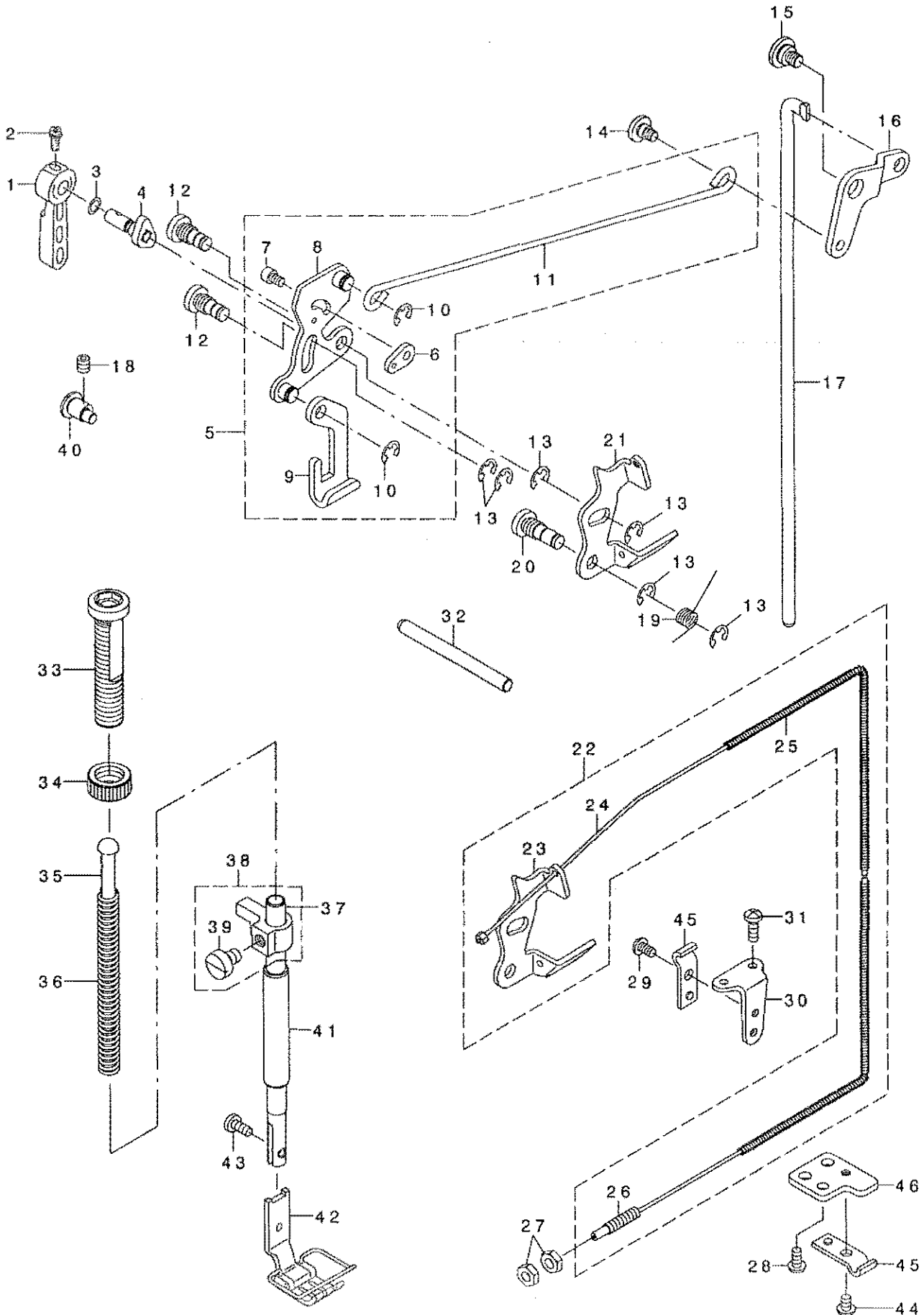

REF. NO	NOTE	PART NO.	DESCRIPTION	品名	Qty
1		229-07802	HAND LIFTER	オサエアケ' レハ' -	1
2		B1521-555-000	SCREW	オサエアケ' レハ' - トメネジ'	1
3		RO-0371801-00	RUBBER RING	Oリング'	1
4		400-35394	HAND_LIFTER_CAM_ASM.	オサエアケ' カムミ	1
5		400-28868	ASSY_LIFTING_CONNECT_ROD	ヒサ' ヒキアケ' ヨコホ' ウクミ	1
6		236-09605	PLATE	イトユルメキリカエイタ	(1)
7		SM-6040602-TP	SCREW M4 L=6	ロツカクアナホ' ルト M4X0.7 L=6	(1)
8		400-28264	ASSY_HAND_LIFTER_LINK	ヒキアケ' リンククミ	(1)
9		229-08008	LIFTING PLATE	ヒキアケ' イタ	(1)
10		RE-0500000-K0	E-RING	Eカ' タトメワ 5	(2)
11		400-35151	LIFTING_CONNECTING_ROD	ヒサ' アケ' ヨコホ' ウ	(1)
12		400-28545	LINK_SHAFT	ヒキアケ' リンクツ' ク	2
13		RE-0500000-K0	E-RING	Eカ' タトメワ 5	6
14		SD-0640357-TP	SHOULDER SCREW	タ' ソネジ' D=6.35 H=3.5	1
15		SD-0900356-TP	SHOULDER SCREW D=9 H=3.5	タ' ソネジ' D=9 H=3.5	1
16		400-35181	LIFTING_LEVER_LINK	ヒサ' アケ' リンク	1
17		400-28268	CONNECTING_ROD_A	ヒサ' アケ' リンクツホ' ウ	1
18		SM-8050612-TP	SCREW MSX6	トメネジ' M5X0.8 L=6	1
19		229-20201	RETURN SPRING	イトユルメイタモト' シハ' ネ	1
20		400-28546	TENSION RELEASE SHAFT	イトユルメイタツ' ク	1
21	01	400-35298	TENSION_RELEASE_PLATE	イトユルメイタ	1
22	02	400-35828	ASSY_TENSION_RELEASE_PLATE	イトユルメイタクミ	1
23		400-35298	TENSION_RELEASE_PLATE	イトユルメイタ	(1)
24		400-33434	THREAD_TENSION_RELEASE_WIRE	ワイヤ-ケーブ' ルケツコ' ウ	(1)
25		400-33435	WIRE TUBE	ワイヤ-チューブ'	(1)
26		229-44904	SET SCREW	ワイヤ-セツトネジ'	(1)
27	02	NS-6620310-SP	NUT 3/16-32	ロツカクナツト 3/16-32	2
28	*02	SM-4040855-SP	SCREW	ナハ' ネジ'	1
29	02	SS-4110715-SP	SCREW 11/64-40 L=7	ナハ' ネジ' 11/64-40 L=7	1
30	02	D3163-555-BOO-A	FLEXIBLE TUBE SUPPORT PLATE	フレキシブル' トリツクダ' イ	1
31	02	SS-4111215-SP	SCREW 11/64-40 L=12	ナハ' ネジ' 11/64-40 L=12	2
32		400-34974	TENSION_RELEASE_SHAFT	サラウカウオツホ' ウ	1
33		236-09209	PRESSER SPRING REGULATOR	オサエチヨウセツネジ'	1
34		229-07604	PRESSER SPRING REGULATOR NUT	オサエチヨウセツネジ' ナツト	1
35		229-07703	PRESSER GUIDE BAR	オサエアソナイホ' ウ	1
36	*	229-07406	PRESSER SPRING	オサエチヨウセツハ' ネ	1
37		B1501-581-000	PRESSER BAR	オサエホ' -	1
38		400-32272	ASSY_PRESSER BAR HOLDER	オサエホ' ウダ' キクミ	1
39		SM-6060800-SP	SCREW M6 L=8	ヒラネジ' M6 L=8	(1)
40		400-28269	LIFTER_ADJUSTING_PIN	ヒ' リヨウオサエアケ' チヨウセツヒ' ソ	1
41		236-09001	BUSHING	オサエホ' ウメタカ	1
42	03	226-40551	PRESSER FOOT ASM.	サキワレシ' ヌウオサエ(クミ)1/4"(6.4	1
43		SS-7090910-TP	SCREW 9/64-40 L= 8.5	マルヒラネジ' 9/64-40 L=8.5	1
44	*02	SM-4040655-SP	SCREW M4 L=6	ナハ' コネジ' M4 L=6	1
45	02	D3164-555-BOO	OUTER PRESSER PLATE	アウター-オサエ	2
46	*02	400-50314	OUTER HOLDER_BASE	アウター-オサエト' タ' イ	1

NOTE (注記) 01...FOR LH-3568 LH-3568用
02...FOR LH-3568-7 LH-3568-7用
03...EXCHANGING GAUGE PARTS 交換ゲージ部品
(SEE. P. 33, 34) (33, 34ページをご参照下さい。)

9. THREAD TRIMMER MECHANISM COMPONENTS (FOR LH-3568-7)

糸切り装置関係 (LH-3568-7用)

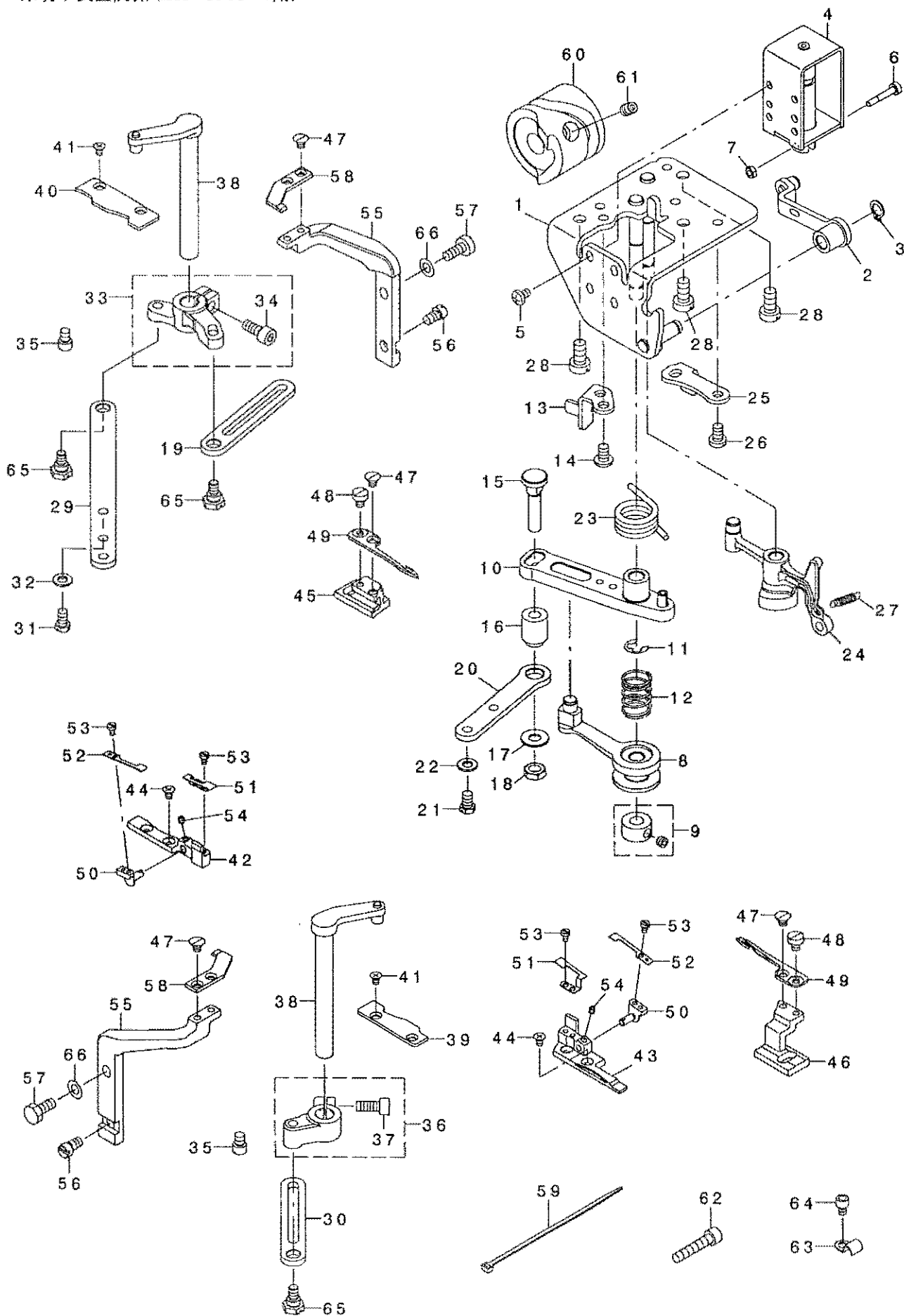

REF. NO	NOTE	PART NO.	DESCRIPTION	品名	Qty
1		400-17353	ASSY_BASE_PLATE	ハースイタクミ	1
2		400-17394	ASSY_TRM_PUSH_LINK	イトキリオンリンククミ	1
3		RC-0650811-KP	RETAINING RING	カクスト	1
4		400-36359	THREAD_TRIMMER_SOLENOID	イトキリソレノイド	1
5		SM-4040601-SC	SCREW M4X0.7 L=6	ナハコネツ M4X0.7 L=6	4
6		235-42418	CLUTCH LINK PIN	クラッチリンクピン	1
7		NM-6030001-SC	NUT M3	ロツカクナツ M3X0.5 1シュ	2
8		400-17399	ASSY_TRM_ROLLER_ARM	カドロラウデクミ	1
9		400-10434	THRUST_COLLAR_ASM	テンビソクランクビソズラストカラークミ	1
10		110-40854	KNIFE DRIVING ARM ASM.	メスクトウウデクミ	1
11		RE-0600000-K0	E-RING 6	Eカクスト 6	1
12		400-17400	ROLLER_ARM_SPRING	コロウデハネ	1
13		400-17361	TRM_DRIVING_ARM_STOPPER	イトキリクトウウデストッパ	1
14		SM-4050855-SP	SCREW	ナハネツ M5 L=8	2
15		400-17401	TRM_DRIVING_LINK_PIN	トウメスリンクピン	1
16		400-17402	TRM_DRIVING_LINK_BUSH	トウメスリンクピンブッシュ	1
17		WP-0621046-SP	WASHER	ヒラチカネ	1
18		NM-6060003-SC	NUT M6	ロツカクナツ M6	1
19		400-12505	CONNECTING ROD_B	コネクティングロッドビ	1
20		400-12506	CONNECTING ROD_C	コネクティングロッドシー	1
21		SM-9050850-SP	SCREW	ロツカクネ 8	2
22		WP-0531000-SD	WASHER M5	ヒラチカネ コカクタマ M5	2
23		400-17403	TRM_DRIVING_ARM_SPRING	イトキリクトウウデモトシハネ	1
24		400-15669	ASSY_THREAD_RELEASE_ARM	アツシスレツトトリスアーム	1
25		400-17362	RELEASE_ARM_STOPPER	イトユルメクトウウデストッパ	1
26		SM-4050855-SP	SCREW	ナハネツ M5 L=8	2
27		113-05901	SPRING	イトユルメクトウイタハネ	1
28		SM-6061200-SP	SCREW	ヒラネツ M6 L=12	3
29		400-12504	CONNECTING ROD_A	コネクティングロッドイー	1
30		400-12505	CONNECTING ROD_B	コネクティングロッドビー	1
31		SM-9050850-SP	SCREW	ロツカクネ 8	2
32		WP-0531000-SD	WASHER M5	ヒラチカネ コカクタマ M5	2
33		400-31352	ASSY_KNIFE_DRIVING_ARM_R	トウメスクトウウデ(ミキ)クミ	1
34		SM-6051202-TP	SCREW M5X0.8 L=12	ロツカクアナネ 8 M5X0.8 L=12	(1)
35		400-12503	KNIFE_DRIVING_ARM_PIN	ナイフトライビソクアソビ	2
36		400-36446	ASSY_KNIFE_DRIVING_ARM_L	トウメスクトウウデ(ビダリ)クミ	1
37		SM-6051202-TP	SCREW M5X0.8 L=12	ロツカクアナネ 8 M5X0.8 L=12	(1)
38		400-12497	ASSY_KNIFE_BASE_SHAFT	アツシナイフハースクシャフト	2
39		400-12492	D_KNIFE_BASE_GUIDE_L	ディーナイフハースカイト	1
40		400-21883	D_KNIFE_BASE_GUIDE_R	トウメスクトウイカイトミキ	1
41		SM-1030501-SN	SCREW M3 L=5	チラネツ M3 L=5	4
42		400-21899	D_KNIFE_SUPPORT_R	トウメスクチER	1
43		400-21898	D_KNIFE_SUPPORT_L	トウメスクチEL	1
44		SM-1030501-SN	SCREW M3 L=5	チラネツ M3 L=5	4
45		400-12488	DRIVING KNIFE_BASE_R	トウライビソクナイフハースR	1
46		400-12487	DRIVING KNIFE_BASE_L	トウライビソクナイフハースL	1
47		SS-1090520-TP	SCREW 9/64-40 L=5	チラコネツ 9/64-40 B=5	6
48		SS-6090580-TP	SCREW 9/64-40 L=4.5	ヒラコネツ 9/64-40 L=4.5	2
49☆		400-12403	DRIVING KNIFE	トウメス	2
50		400-12495	CLAMP_SPRING_BASE	クランプスプリングハース	2
51☆	*	400-44393	CLAMP	クランプイタ	2
52☆		400-33160	CLAMP_SPRING	クランプハネ	2
53		SM-6850400-SP	SCREW M2.5 L=4	ヒラコネツ M2.5 L=4	6
54		SM-8030312-TP	SCREW M3 L=3	トメネツ M3 L=3	2
55		400-12489	FIXED KNIFE_BASE	フィックスドナイフハースEL	2
56		400-12496	FIXED KNIFE_BASE_ADJUST	コテイメスクトウイチヨウセイネツ	2
57	*	SM-9051203-CP	SCREW M5 L=12	ロツカクネ 8 M5 L=12	2
58☆		400-12404	FIXED KNIFE	コテイメス	2
59		EA-9500601-00	CABLE BAND	ソクセンハント	2
60		400-13316	THREAD_TRIMMER_CAM	イトキリカム	1
61	*	SM-8061010-TP	SCREW	トメネツ M6 L=10	2
62		SM-6052502-TP	SCREW M5X0.8 L=25	ロツカクアナネ 8	1
63		B3538-112-000	OIL RETURN TUBE HOLDER	カンリユウハシアオサエ	1
64		SM-6040552-TP	SCREW M4 L=4.5	ロツカクアナネ 8 M4 L=4.5	1
65		SD-0700346-TP	SHOULDER SCREW D=7 H=3.4	タソネツ D=7 H=3.4	3
66	*	WP-0531000-SD	WASHER M5	ヒラチカネ コカクタマ M5	2

10. AUTOMATIC REVERSE FEED MECHANISM COMPONENTS (FOR LH-3568-7)

自動逆送り関係 (LH-3568-7用)

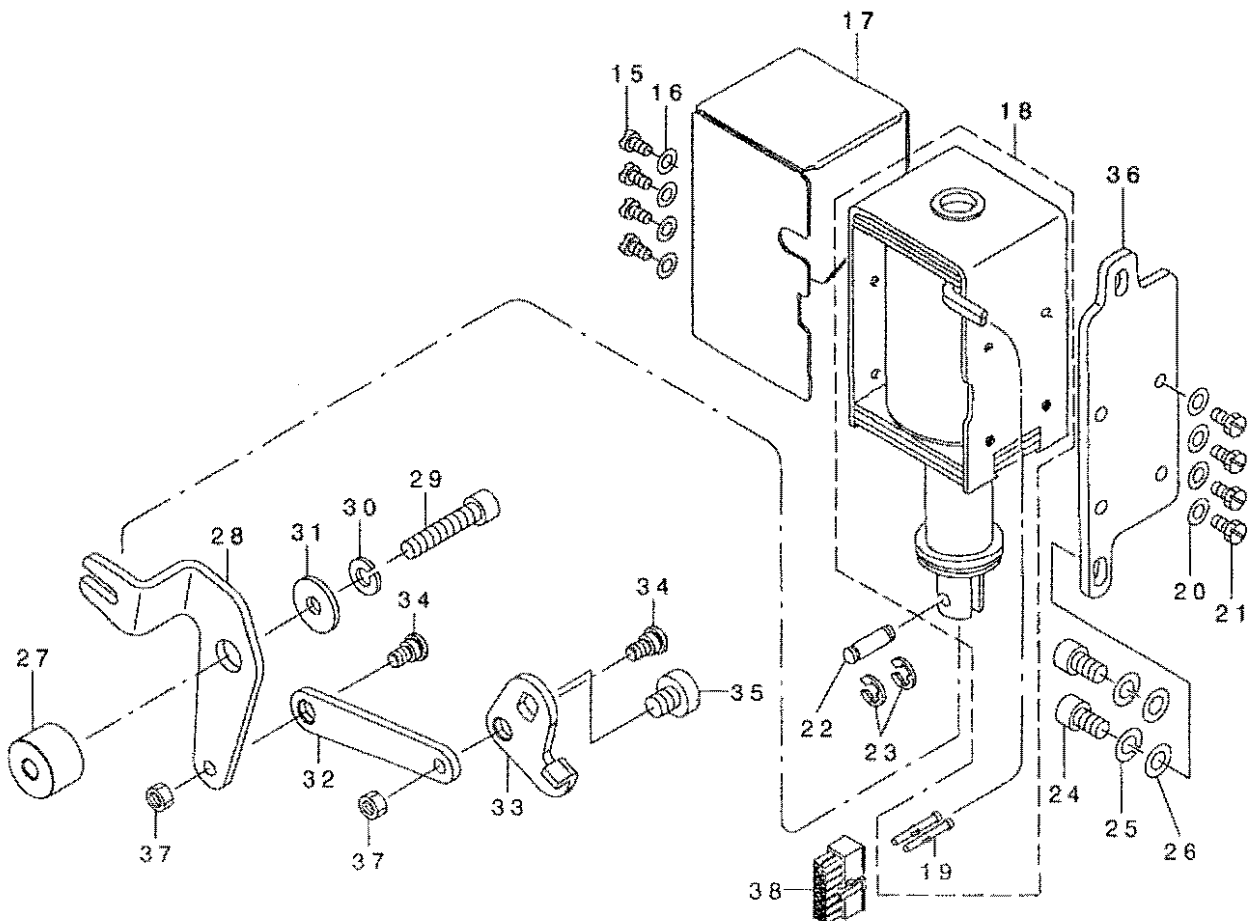
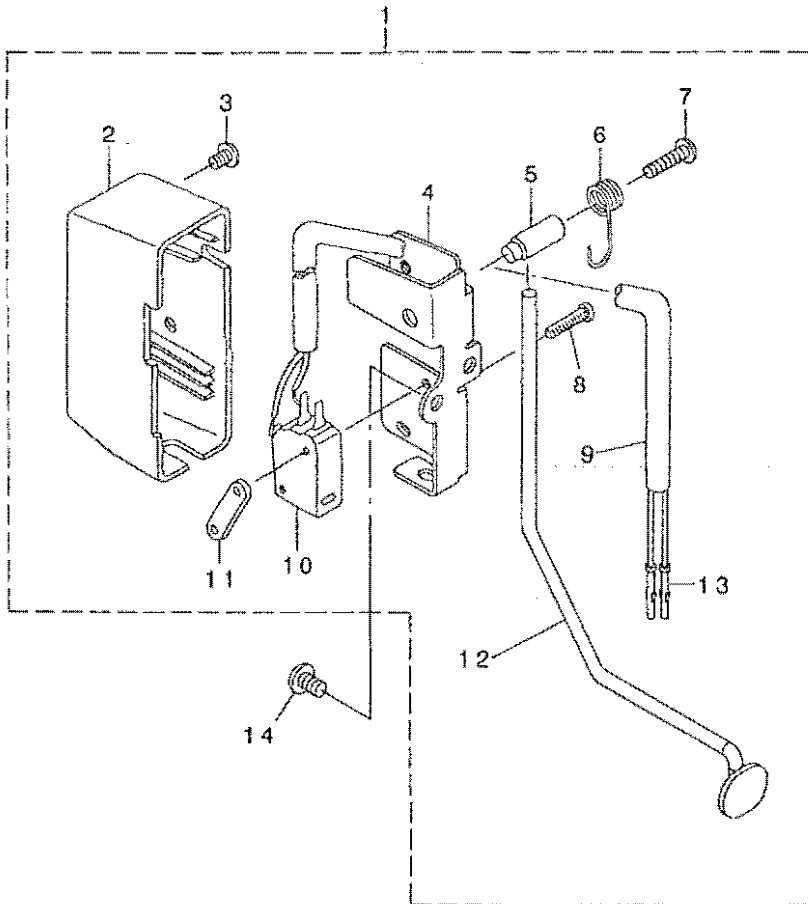

REF. NO	NOTE	PART NO.	DESCRIPTION	品名	Qty
1		400-35167	ASSY_REVERSE_FEED_SWITCH_68	キ' ヤクオクリスイッチ(クミ)68	1
2		229-54606	REVERSE_FEED_SWITCH_COVER	キ' ヤクオクリスイッチカバー	(1)
3		SS-4110615-SP	SCREW 11/64-40 L=6	ナ' コネシ' 11/64-40 L=6	(1)
4		226-56508	REVERSE_FEED_SWITCH_BASE	シ' ヤクオクリスイッチベース	(1)
5		229-54200	REVERSE_FEED_SWITCH_SHAFT	キ' ヤクオクリスイッチシャフト	(1)
6		229-54309	REVERSE_FEED_SWITCH_SPRING	キ' ヤクオクリスイッチバネ	(1)
7		SM-4041655-SP	SCREW M4 L=16	ナ' ネジ'	(1)
8		SM-4031501-SC	SCREW M3 L=15	ナ' コネシ' M3 L=15	(2)
9		HW-5000700-00	2-CORE CABTYRE CORD	2芯 ケーブル タイコ-ト'	(1,2)
10		HA-0019000-00	MICROSWITCH	マイクロスイッチ	(1)
11		229-54408	STOPPER PLATE	キ' ヤクオクリスイッチストッププレート	(1)
12		400-35168	REVERSE_FEED_SWITCH_LEVER_68	キ' ヤクオクリスイッチレバー (カタハリツキ)	(1)
13		HK-0346400-0B	PIN CONTACT	ピンコンタクト	(2)
14		SM-4050855-SP	SCREW	ナ' ネジ' M5 L=8	2
15		SS-7110710-SP	SCREW 11/64-40 L=7	ワッシャーネジ' 11/64-40 L=7	4
16		WP-0501016-SD	WASHER 5X10.5X1	ワッシャー' カ' ネ 5X10.5X1	4
17		101-61305	SOLENOID COVER	マグ' ネットカバー	1
18		400-36360	REVERSE_FEED_SOLENOID	キ' ヤクオクリソレノイド	1
19		HK-0346400-0B	PIN CONTACT	ピンコンタクト	(2)
20		WP-0501016-SD	WASHER 5X10.5X1	ワッシャー' カ' ネ 5X10.5X1	4
21		SS-9111010-SP	SCREW 11/64-40 L=9.5	ワッシャー' ネジ' 11/64-40 L=9.5	4
22		D2464-555-B00	LINK DRIVING MAGNET PIN	マグ' ネット リンクピン	1
23		RE-0400000-KO	E-RING 4	E' カ' タ' メ' 4	2
24		SM-6061002-TP	SCREW M6 L=10	ワッシャー' ナ' ネジ' M6 L=10	2
25		WS-0631510-KP	SPRING WASHER	ハ' ネジ' カ' ネ	2
26		WP-0621016-SD	WASHER 6.2X13X1	ワッシャー' カ' ネ 6.2X13X1	2
27		400-30856	LINK_FULCULUM	リンクシテン	1
28		400-29350	REVERSE_FEED_LINK_L	キ' ヤクオクリリンク	1
29		SM-6063002-TP	SCREW M6 L=30	ハンソウタイ' シ' クケ' トメネジ'	1
30		WS-0610002-KP	SPRING WASHER	ハ' ネジ' カ' ネ	1
31		WP-0612056-SD	WASHER 6.1X18.5X2	ワッシャー' カ' ネ 6.1X18.5X2	1
32		400-35278	REVERSE_FEED_LINK_B	キ' ヤクオクリリンク B	1
33		400-35277	REVERSE_FEED_LINK_A	キ' ヤクオクリリンク A	1
34		SD-0700328-TP	SHOULDER SCREW D=7 H=3.2	タ' ンネジ' D=7 H=3.2	2
35		SM-6050650-TP	SCREW M5 L=6	ワッシャー' ネジ' M5 L=6	1
36		101-19204	SOLENOID INSTALLING PLATE	マグ' ネット取り付けプレート	1
37		NM-6050001-SP	NUT M5	ワッシャー' ナット M5X0.8 1ヶ	2
38		HK-0346101-40	HOUSING 14P	ハウジング' 14P	1

11. WIPER MECHANISM COMPONENTS (FOR LH-3568-7)

ワイパー装置関係 (LH-3568-7用)

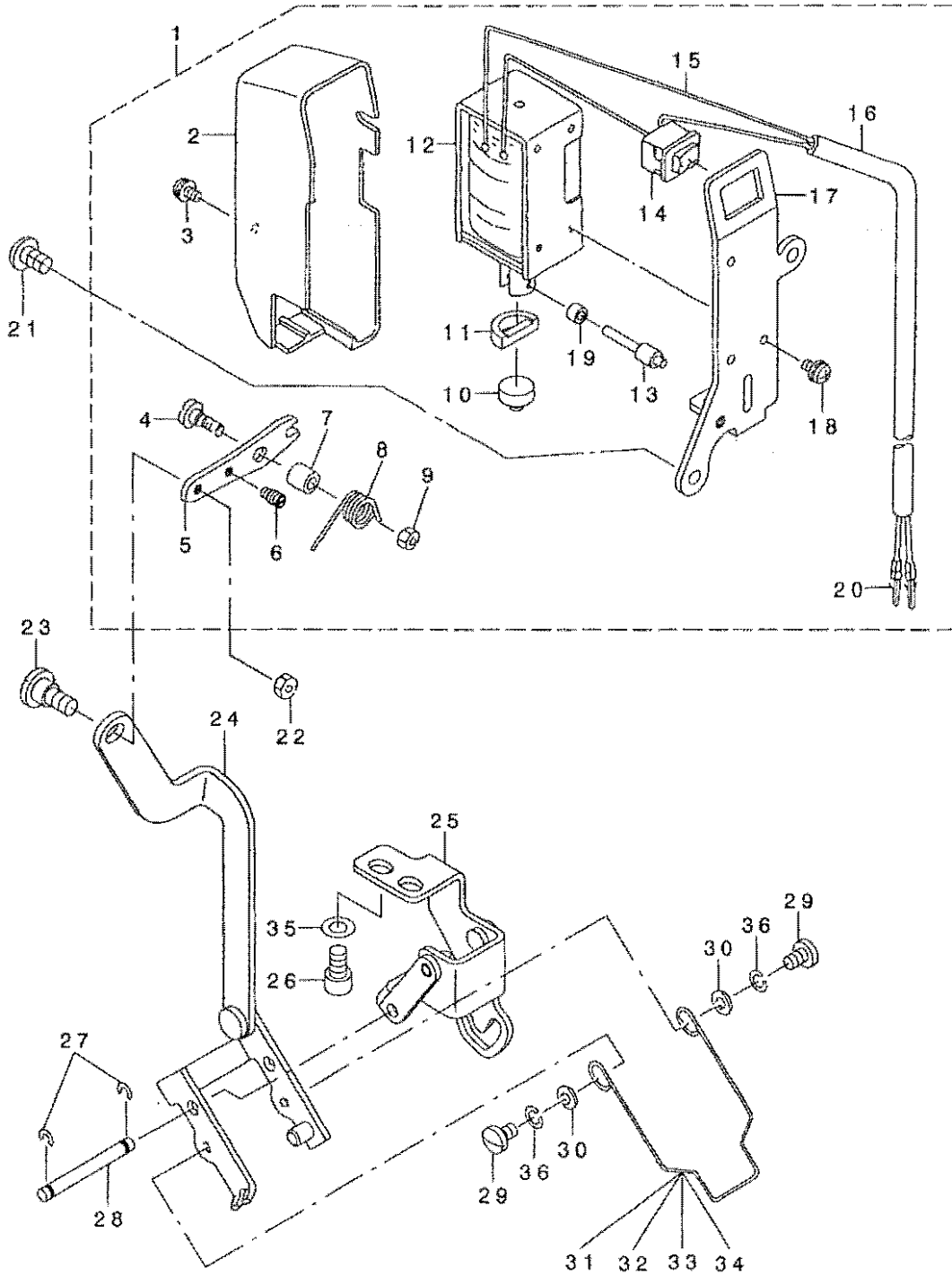

REF. NO	NOTE	PART NO.	DESCRIPTION	品名	Qty
1		400-33437	WIPER SOLENOID_ASM	ワイパ-ソレノイド'クミ	1
2		229-55504	WIPER COVER	ワイパ'-カバー-	(1)
3		SL-4030631-SC	SCREW M3X6	サ'カ'ネツキナハ'コネシ' M3 L=6	(1)
4		SD-0650321-TP	HINGE SCREW D=6.5 H=3.2	タ'ソネシ' D=6.5 H=3.2	(1)
5		226-57209	WIPER LINK, A	ワイパ'-リンクA	(1)
6		400-09196	SUSPENSION SCREW	ウツキリハ'ネカケ	(1)
7		229-56205	WIPER HINGE SCREW COLLAR	ワイパ'-タ'ソネシ'カラ-	(1)
8		226-57308	WIPER SPRING	ワイパ'-ハ'ネ	(1)
9		NS-6110310-SP	NUT 11/64-40	ロツカクナツト 11/64-40	(1)
10		229-55900	WIPER RUBBER A	ワイパ'-ゴ'AA	(1)
11		229-56007	WIPER RUBBER B	ワイパ'-ゴ'AB	(1)
12		400-30956	WIPER SOLENOID	ワイパ'ソレノイド'	(1)
13		229-57104	WIPER SOLENOID SHAFT	ワイパ'-ソレノイド'ツ'ク	(1)
14		HA-0005900-00	POWER SWITCH	デ'ソング'ソスイツチ	(1)
15		HW-2003900-00	ELECTRIC WIRE	ビ'ニ-ルデ'ソシヨ 17-0.16 ヲII (0.04)	(0.04)
16		HW-5000700-00	2-CORE CABTYRE CORD	2ソソ キヤブ'タイヤコ-ト'	(1.04)
17	*	400-42151	WIPER SOLENOID_BASE	ワイパ'-ソレノイド'ハ'-ズ	(1)
18		SL-4030641-SE	SCREW	サ'カ'ネツキネシ'	(3)
19		229-57203	WIPER LINK COLLAR	ワイパ'-リンクカラ-	(1)
20		HK-0346400-0B	PIN CONTACT	ピ'ソコンタクト	(2)
21		SM-4050855-SP	SCREW	ナハ'ネシ' M5 L=8	2
22		NS-6090310-SP	NUT 9/64-40	ロツカクナツト 9/64-40	1
23		SD-0500301-SP	HINGE SCREW D= 5 H= 3	タ'ソネシ' D=5 H=3	1
24		400-28797	ASSY_WIPER_LINK_2	ワイパ'-リンククミ2	1
25		400-28799	ASSY_WIPER_BASE	ワイパ'-ト'タ'イクミ	1
26		SM-6050802-TP	SCREW M5X0.8 L=8	ロツカクア'ナ'ルト M5X0.7 L=8	2
27	*	RE-0300000-K0	E-RING 3	Eカ'タトメリ 3	2
28		102-08700	WIPER LINK SHAFT	ワイパ'-リンクツ'ク	1
29	*	SS-7090610-SP	SCREW 9/64-40 L=6	マルヒラネシ' 9/64-40 L=6	2
30		WP-0371016-SD	WASHER 3.7X8X1	ヒラサ'カ'ネ 3.7X8X1	2
31	01	102-09203	WIPER 3/32"-3/8"	ワイパ'-	1
32	01	102-09500	WIPER	ワイパ'-	1
33	01	102-09807	WIPER	ワイパ'-	1
34	01	102-09906	WIPER	ワイパ'-	1
35		WP-0531000-SD	WASHER M5	ヒラサ'カ'ネ コカ'タマル M5	2
36	*	WS-0410002-KP	SPRING WASHER	ハ'ネサ'カ'ネ M4	2

NOTE (注記)

01....SELECTIVE PARTS

選択部品

12. LUBRICATION COMPONENTS

給油関係

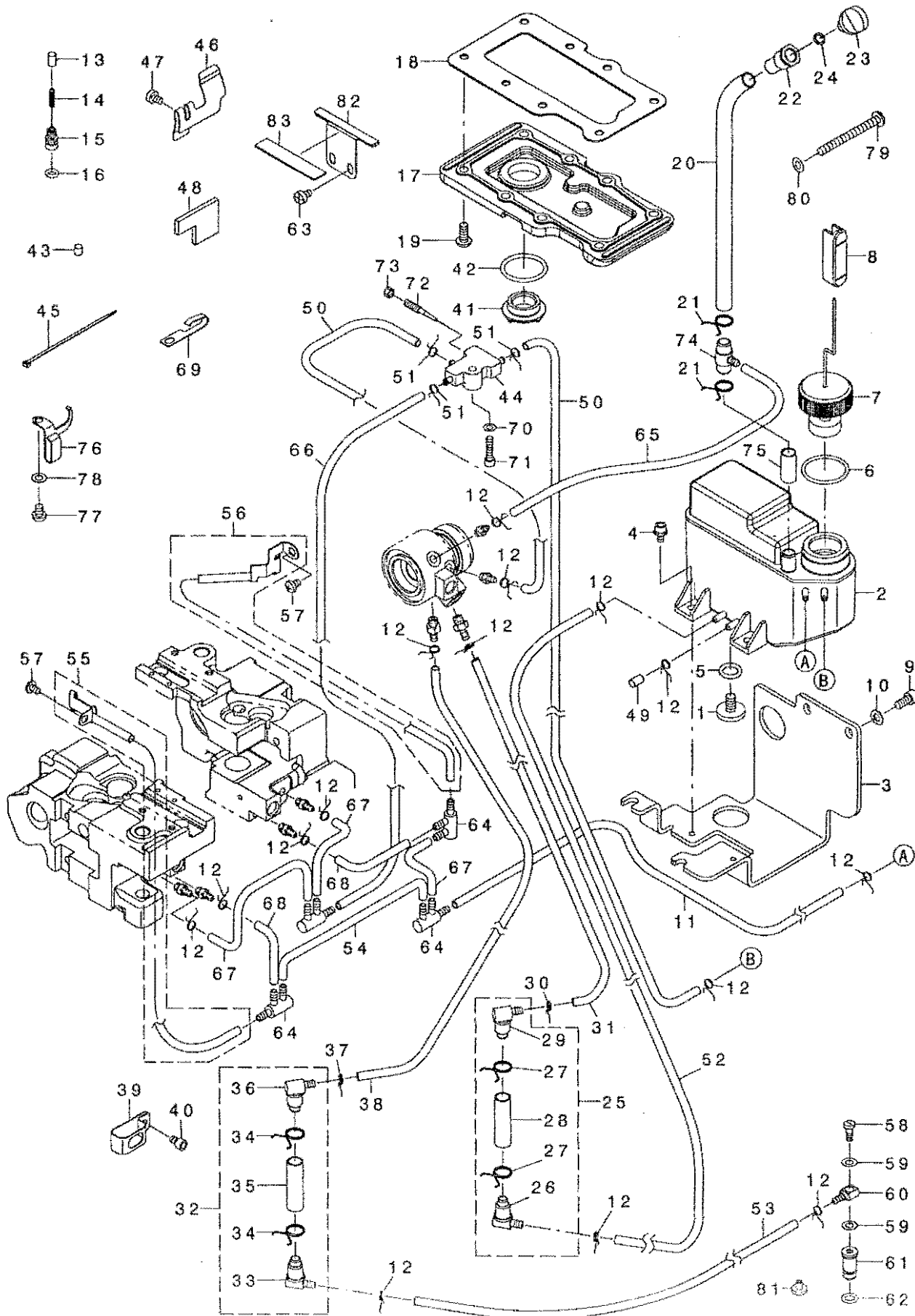

REF. NO	NOTE	PART NO.	DESCRIPTION	Qty
1		400-28689	SCREW	1
2		400-34926	OIL TANK ASM.	1
3		400-34649	OIL TANK PLATE	1
4		SL-6040892-TN	BOLT	2
5		RO-0982401-00	RUBBER RING	1
6		RO-2192601-00	RUBBER RING	1
7		400-28705	ASST FLOATER	1
8		400-36167	OIL GAGE	1
9		SM-6051002-TP	SCREW M5X0.8 L=10	2
10		WP-0550800-SP	WASHER 5.5X10X0.8	2
11		236-30007	TUBE	0.48
12		236-29306	PIPE STOPPER A	15
13		236-28893	PLUNGER	2
14		236-28992	PLUNGER SPRING	2
15		400-13509	PLUNGER SCREW	2
16		RO-0481901-00	RUBBER RING	2
17		400-28773	BOX COVER	1
18		400-28774	BOX COVER PACKING	1
19		SM-4051255-SP	SCREW M5 L=12	8
20		236-30106	TUBE B	0.2
21		236-29405	PIPE STOPPER B	2
22		400-29075	LUBRICATING INLET	1
23		400-00344	LUBRICATING INLET CAP	1
24		RO-0481901-00	RUBBER RING	1
25	*	400-42287	ASSY OIL FILTER R	1
26		236-30601	OIL FILTER JOINT	(1)
27		236-29405	PIPE STOPPER B	(2)
28		236-30106	TUBE B	(0.035)
29		236-30650	OIL FILTER JOINT ASM.	(1)
30		236-29306	PIPE STOPPER A	1
31		236-30007	TUBE	0.05
32	*	400-42286	ASSY OIL FILTER L	1
33		236-30601	OIL FILTER JOINT	(1)
34		236-29405	PIPE STOPPER B	(2)
35		236-30106	TUBE B	(0.042)
36		236-30650	OIL FILTER JOINT ASM.	(1)
37		236-29306	PIPE STOPPER A	1
38		236-30007	TUBE	0.06
39		400-16749	TUBE HOLDER	1
40		SM-6040602-TP	SCREW M4 L=6	1
41		400-34246	OIL SIGHT WINDOW	1
42		RO-1952401-00	RUBBER RING	1
43		B3517-009-000	OIL FELT REAR	1
44		400-32804	BASE	1
45		EA-9500501-00	CABLE BAND	3
46		232-04803	LUBRICATING GUIDE	1
47		SM-6040650-TP	SCREW	1
48		400-39625	LUBRICATING FELT	1
49		235-40305	FLOATER CASE CAP	1
50		236-30007	TUBE	0.23
51		101-26803	OIL TUBE HOLDER	3
52		236-30007	TUBE	0.2
53		236-30007	TUBE	0.38
54		236-30007	TUBE	0.07
55		400-32405	ASSY GEAR OIL WICK LEFT	1
56		400-32406	ASSY GEAR OIL WICK RIGHT	1
57		SM-4050655-SP	SCREW M5 L=6	2
58		B3525-357-000	CONNECTING SCREW (B)	1
59		B3534-012-000	GASKET	2
60		SQ-0000401-MZ	CONNECTING SCREW	1
61		400-36333	SUCTION	1
62		RO-0371801-00	RUBBER RING	1
63	*	SM-6040655-TP	SCREW M4 L=6	2
64	*	236-29504	DISTRIBUTOR	4
65		236-30007	TUBE	0.28
66		236-30007	TUBE	0.33
67		236-30007	TUBE	0.06
68		236-30007	TUBE	0.03
69		262-30409	LUBRICATING OIL WICK STOPPER	1
70		WP-0430800-SD	WASHER M4	1
71		SM-6041602-TP	SCREW M4X0.7 L=16	1
72		B1834-512-000	OIL ADJUSTING SCREW	1
73		NS-6110310-SP	NUT 11/64-40	1
74		400-40809	OIL JOINT	1
75		236-30106	TUBE B	0.02
76		400-35264	SPRING HOOK	1
77		SM-4050655-SP	SCREW M5 L=6	1
78		WP-0520656-SA	WASHER 5.2X9.5X0.6	1
79		SM-4050001-SF	SCREW M5 L=50	1
80		WP-0531000-SD	WASHER M5	1
81		400-42086	CAP	1
82	*	400-41578	RUBBER PLATE	1
83	*	400-41579	OIL SHIELD PLATE	1

13. BELT COVER & BOBBIN WINDER COMPONENTS

ベルトカバー・糸巻き装置関係

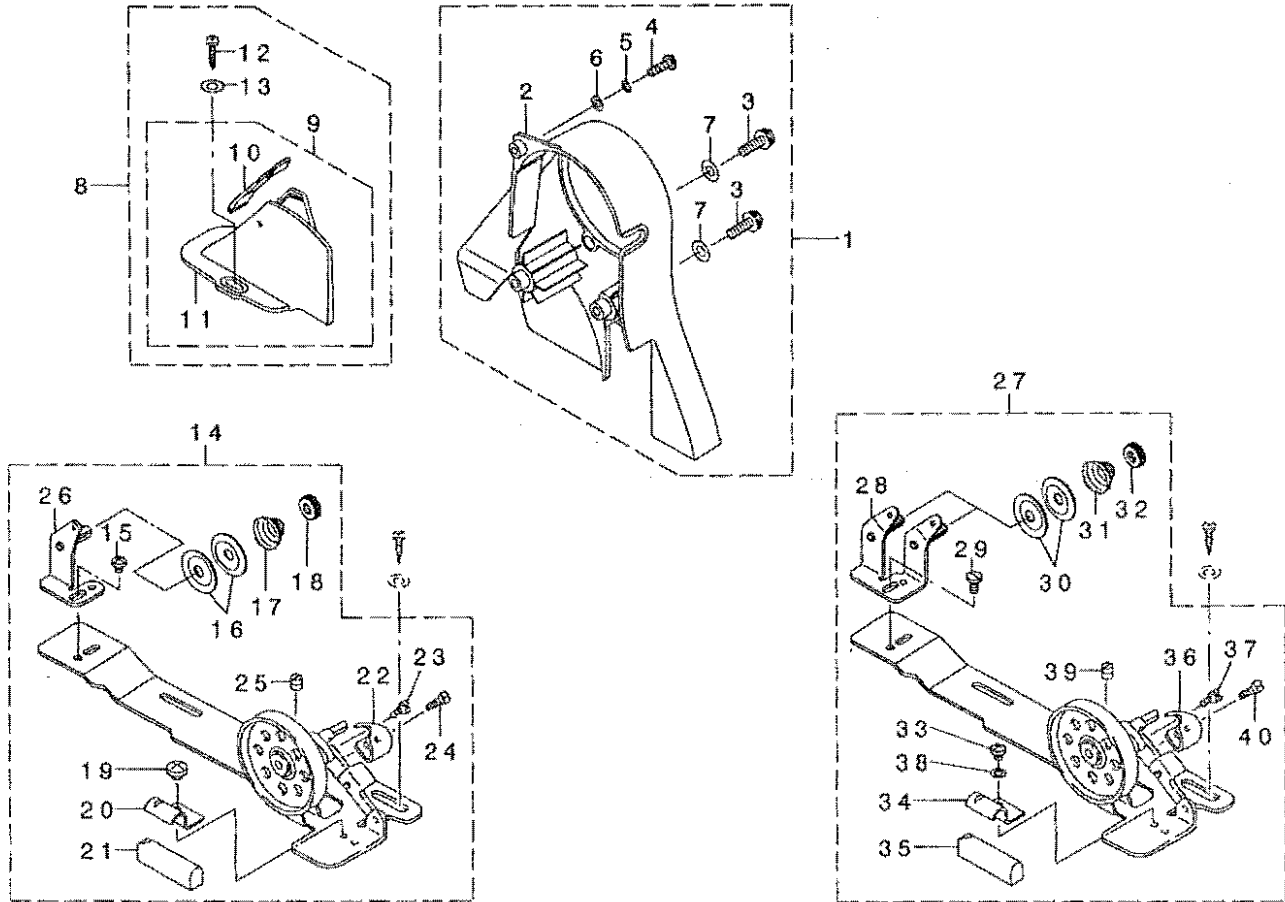

REF. NO	NOTE	PART NO.	DESCRIPTION	品名	Qty
1		400-33409	ASSY BELT COVER	ベルトカバー-アサ	1
2		400-29905	BELT COVER A	ベルトカバー-A	(1)
3		SM-4062001-SC	SCREW M6 L=20	ナット M6 L=20	(2)
4		SM-4051601-SC	SCREW M5X0.8 L=16	ナット M5X0.8 L=16	(1)
5		WS-0521010-KN	SPRING WASHER 5, 2X8, 2X1	バネワッシャー 5, 2X8, 2X1	(1)
6		WP-0531001-SC	WASHER	ワッシャー 5X10, 5X1	(1)
7		WP-0641600-SC	WASHER 6, 4X12, 5X1, 6	ワッシャー 6, 4X12, 5X1, 6	(2)
8		400-34267	ASSY BELT COVER B	ベルトカバー-Bアサ	1
9		229-33659	BELT COVER B COMPL.	ベルトカバー-B(サブコウ)	(1)
10		229-33758	BELT COVER B LID ASM.	ベルトカバー-Bフタ(アサ)	(1)
11		229-33600	BELT COVER B	ベルトカバー-B	(1)
12		SK-3412000-SC	WOOD SCREW D=4, 1 L=20	木ネジ D=4, 1 L=20	(2)
13	*	WP-0501016-SD	WASHER 5X10, 5X1	ワッシャー 5X10, 5X1	(2)
14		229-27354	BOBBIN WINDER COMPL.	糸巻き装置(サブコウ)	1
15		SS-4110515-SP	SCREW 11/64-40 L=5	ナット 11/64-40 L=5	(1)
16		229-28907	THREAD TENSION DISK	糸巻き装置(ディスク)	(2)
17		229-29004	THREAD TENSION SPRING	糸巻き装置(スプリング)	(1)
18		229-28808	NUT	糸巻き装置(ナット)	(1)
19		SS-7110350-SP	SCREW 11/64-40 L=3.5	ナット 11/64-40 L=3.5	(1)
20		229-28402	CONTROL RUBBER HOLDING PLATE	糸巻き装置(コントロールプレート)	(1)
21		229-28303	CONTROL RUBBER	糸巻き装置(コントロールゴム)	(1)
22		229-28105	BOBBIN PRESSER	糸巻き装置(ボビンプレス)	(1)
23		SD-0490261-SP	HINGE SCREW D=4, 9 H=2, 6	ナット D=4, 9 H=2, 6	(1)
24		SS-7081310-SP	SCREW 1/8-44 L=12, 5	ナット 1/8-44 L=12, 5	(1)
25		SS-6110510-SP	SCREW 11/64-40 L=6	ナット 11/64-40 L=6	(1)
26		229-28501	THREAD TENSION POST BASE	糸巻き装置(ポストベース)	(1)
27	01	226-21155	THREAD WINDER ASM.	糸巻き装置(アサ)	1
28		229-21056	TENSION BAR BASE	糸巻き装置(テンションバーベース)	(1)
29		SS-7110840-SP	SCREW 11/64-40 L=7, 8	ナット 11/64-40 L=7, 8	(1)
30		229-28907	THREAD TENSION DISK	糸巻き装置(ディスク)	(4)
31		229-29004	THREAD TENSION SPRING	糸巻き装置(スプリング)	(2)
32		229-28808	NUT	糸巻き装置(ナット)	(2)
33		SS-4110515-SP	SCREW 11/64-40 L=5	ナット 11/64-40 L=5	(1)
34		229-28402	CONTROL RUBBER HOLDING PLATE	糸巻き装置(コントロールプレート)	(1)
35		229-28303	CONTROL RUBBER	糸巻き装置(コントロールゴム)	(1)
36		226-21106	BOBBIN PRESSER	糸巻き装置(ボビンプレス)	(1)
37		SD-0490261-SP	HINGE SCREW D=4, 9 H=2, 6	ナット D=4, 9 H=2, 6	(1)
38		WP-0480856-SP	WASHER 4, 8X8, 4X0, 8	ワッシャー 4, 8X8, 4X0, 8	(1)
39		SM-8040502-TP	SCREW M4X0, 7 L=5	ナット M4X0, 7 L=5	(1)
40		SS-7081310-SP	SCREW 1/8-44 L=12, 5	ナット 1/8-44 L=12, 5	(1)

NOTE (注記)

01... FOR JE

J1用

14. BOTTOM COVER COMPONENTS

ボトムカバー関係

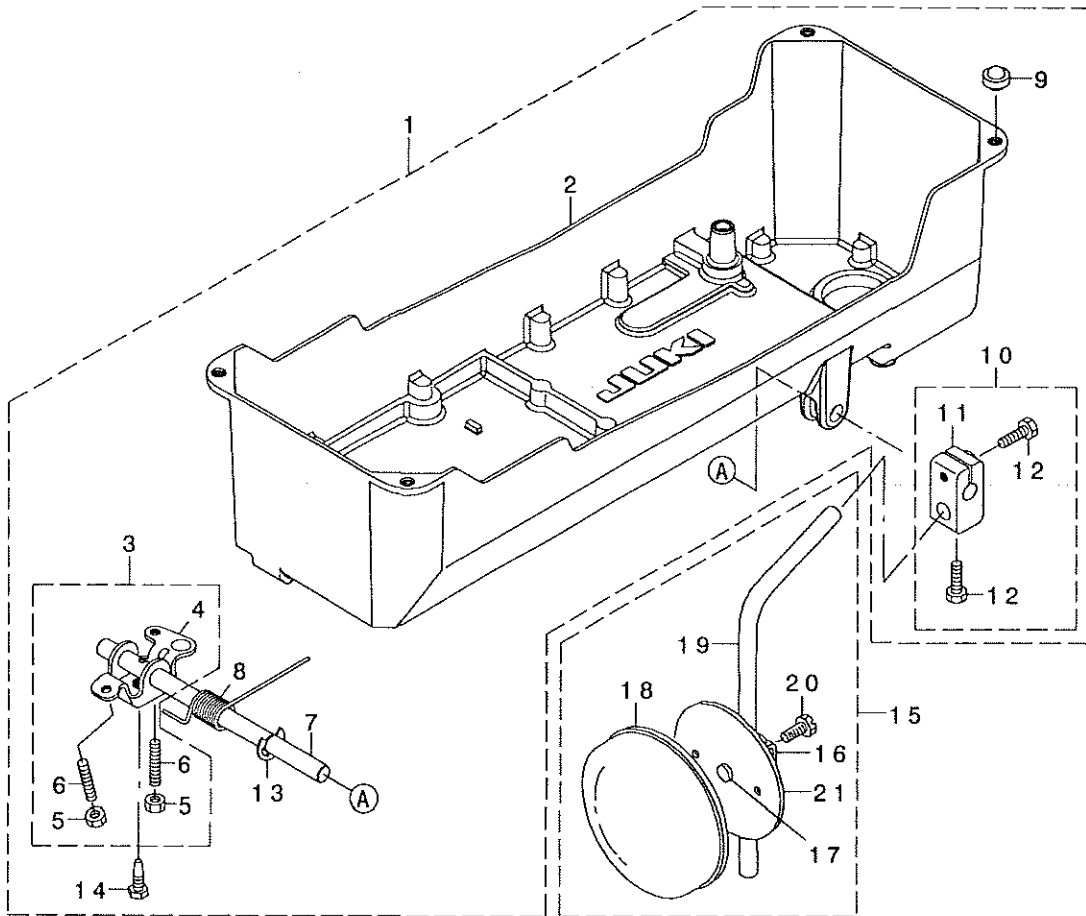

REF. NO.	NOTE	PART NO.	DESCRIPTION	ヒョウメイ	Qty
1		400-32107	ASSY_BOTTOM_COVER_A	ボトムカバー -Aクミ	1
2		400-28778	BOTTOM_COVER	ボトムカバー -	(1)
3		400-34853	CONNECTING_ROD_ASM	ヒザアゲカイトンウデクミ	(1)
4		229-32107	KNEE_LIFTING_ROTATING_ARM	ヒザアゲカイトンウデ	(1)
5		NM-6060001-SE	NUT M6	ロツカクナツト M6 1シユ	(2)
6		SM-8063012-TR	SCREW M6 L=30	トメネジ	(2)
7		400-25191	KNEE_PRESS_ROD	ヒザアテヨコシク	(1)
8		229-32206	SPRING	ヒザアゲカイトンウデハネ	(1)
9		101-62600	RUBBER_CUSHION	トウフササエコム	(4)
10		229-32453	BRACKET_ASM.	ヒザアテタテシクトリツケウテ(クミ)	(1)
11		229-32404	BRACKET	ヒザアテタテシクトリツケウテ	(1)
12		229-34707	SCREW	ヒザアテタテシクトリツケウテシメネジ	(2)
13		RE-1000000-K0	E-RING 10	Eカクハトメワ 10	(1)
14		SM-9061853-SR	SCREW M6 L=17.5	ロツカクホルト	(1)
15	01	229-34251	KNEE_PAD_PLATE_ASM.	ヒザアテイタ(クミ)	1
16		229-34301	KNEE_PAD_PLATE_SUPPORT	ヒザアテイタササエ	(1)
17		229-34400	KNEE_PAD_PLATE_RUBBER	ヒザアテイタコム	(1)
18		229-34509	KNEE_PAD_PLATE_COVER	ヒザアテイタカバー	(1)
19		229-34608	KNEE_PAD_UPRIGHT_SHAFT	ヒザアテタテシク	(1)
20		SM-9061203-SE	SCREW M6 L=12	ロツカクホルト M6 L=12	(1)
21		229-34202	KNEE_PAD_PLATE	ヒザアテイタ	(1)
	NOTE (注記)	01...ACCESSORIE PARTS		付属品	

15. AK DEVICE COMPONENTS

AK装置関係

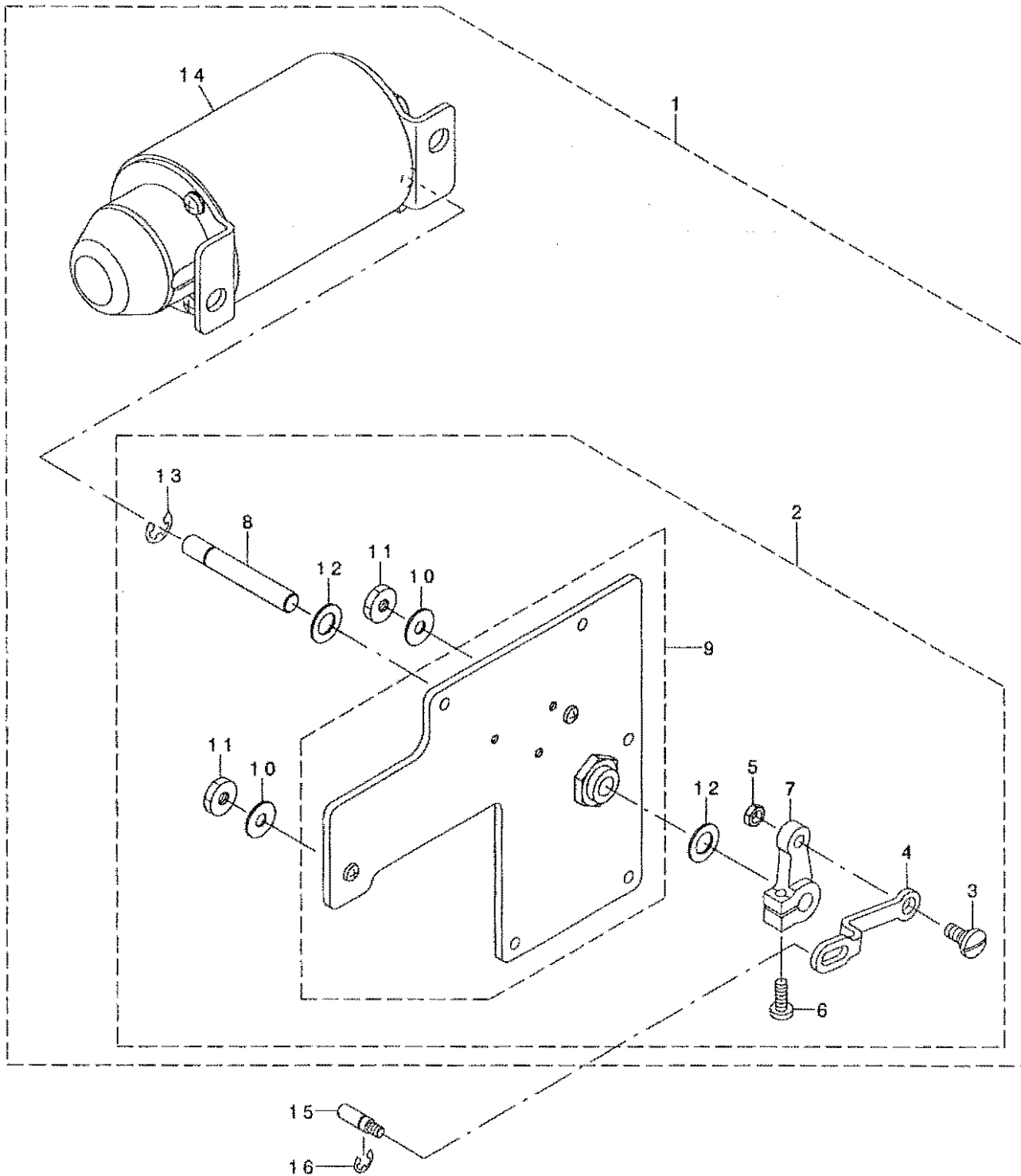

REF. NO	NOTE	PART NO.	DESCRIPTION	クニメ	Qty
1		400-36221	ASSY_AK_DEVICE	AKソウチクミ	1
2		400-36222	COMP_REAR_PLATE	マト'イタケツコ'ウ	(1)
3		SD-0800352-SP	HINGE SCREW D= 8 H= 3.5	タ'ソネツ' D=8 H=3.5	(1)
4		400-30962	SOLENOID_LINK	ソレノイト' リンク	(1)
5		NS-6150310-SP	NUT 15/64-28	ロツカクナツト 15/64-28	(1)
6		SS-7121410-TP	SCREW 3/16-28 L=14	マルヒラネツ' 3/16-28 L=14	(1)
7		GAK-33027000	SOLENOID ARM	ソレノイト' ウテ' B	(1)
8		229-91400	SOLENOID SHAFT	ソレノイト' シ'ク	(1)
9		400-36223	ASSY_REAR_PLATE	マト'イタクミ	(1)
10		WP-0621036-SP	WASHER	ヒラサ' ガ'ネ	(2)
11		NS-6150440-SP	NUT 15/64-28	ロツカクナツト 15/64-28	(2)
12		WP-1021016-SD	WASHER	ヒラサ' ガ'ネ 10.2X18X1	(2)
13		RE-0700000-KO	E-RING 7	Eカ' タトメツ 7	(1)
14		GAK-A18300B0	AK SOLENOID ASM. ,B	AKソレノイト' (クミ)B	(1)
15		400-30954	SHAFT_PIN	ヒサ' アケ' ヨコホ' ウビ'ソ	1
16		RE-0500000-KO	E-RING	Eカ' タトメツ 5	1

16. THREAD STAND COMPONENTS

糸立装置関係

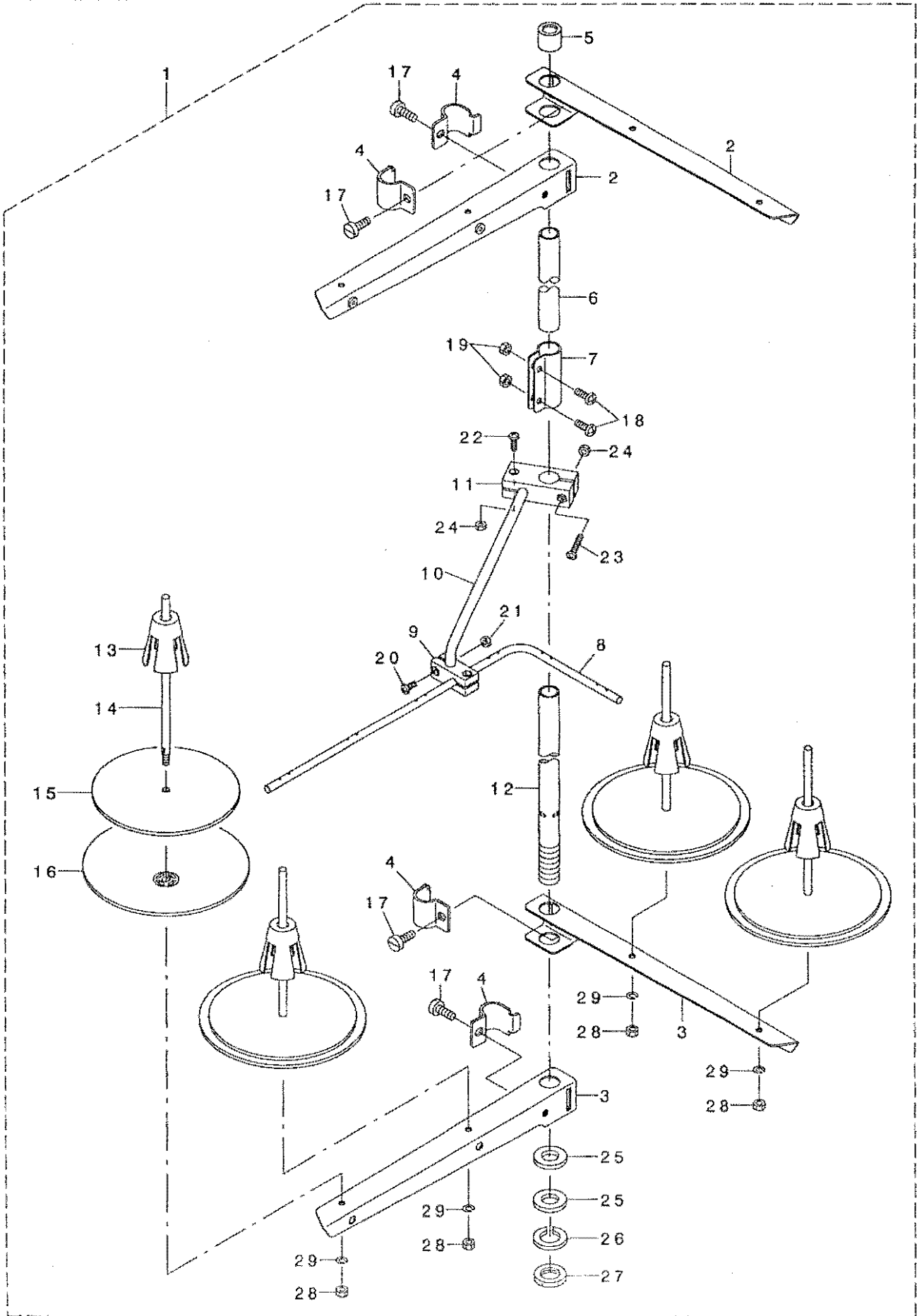

REF. NO	NOTE	PART NO.	DESCRIPTION	とよま	Qty
1		131-67556	THREAD STANDING DEVICE ASM.	イトタテソウチ(クミ)	1
2		229-30556	SPOOL REST ARM ASM.	イトタテウテ(クミ)	(2)
3		229-30507	SPOOL REST ARM	イトタテウテ	(2)
4		229-30705	THREAD GUIDE ARM JOINT	イトタテホウ ウツメカナク	(4)
5		229-31406	THREAD STANDING ROD RUBBER CAP	イトタテホウ ウネコ コノ	(1)
6		229-30408	THREAD STANDING ROD, UPPER	イトタテホウ ウ(ウエ)	(1)
7		229-31307	THREAD STANDING ROD JOINT	イトタテホウ ウツキテ	(1)
8		131-67903	THREAD STANDING THREAD GUIDE	イトタテイトアソナイ	(1)
9		131-68000	THREAD STANDING GUIDE BASE	イトタテイトアソナイ(シタ)ダ イ	(1)
10		131-68109	THREAD STANDING GUIDE ARM	イトタテイトアソナイウテ	(1)
11		131-68208	THREAD STANDING GUIDE ARM BASE	イトタテイトアソナイウテ ダ イ	(1)
12		229-30309	THREAD STANDING ROD, LOWER	イトタテホウ ウ(シタ)	(1)
13		229-31109	SPOOL RETAINER	イトマキフレトメ	(4)
14		229-31000	SPOOL PIN	イトマキウケホウ ウ	(4)
15		229-30903	SPOOL REST CUSHION	イトマキウケサ ラクツクヨシ	(4)
16		229-30804	SPOOL REST	イトマキウケサ ラ	(4)
17		SM-6061610-SC	SCREW M6 L=16	ヒラコネツ M6 L=16	(4)
18		SM-4051405-SE	SCREW M5 L=14	ナハ コネツ M5 L=14	(2)
19		NM-6050001-SE	NUT M5	ロツカクナツト M5	(2)
20		SM-4041001-SC	SCREW M4X0.7 L=10	ナハ コネツ M4X0.7 L=10	(2)
21		NM-6040002-SE	NUT M4X0.7	ロツカクナツト M4X0.7 2ツコ	(2)
22		SM-4041201-SC	SCREW M4 L=12	ナハ コネツ M4 L=12	(1)
23		SM-4042001-SC	SCREW M4 X 20	ナハ コネツ M4X0.7 L=20	(1)
24		NM-6040002-SE	NUT M4X0.7	ロツカクナツト M4X0.7 2ツコ	(2)
25		WP-1612616-SE	WASHER 16X30X2.6	ヒラサ ガネ	(2)
26		WS-1643202-KR	SPRING WASHER	ハネサ ガネ 16.4X26.6X3.2	(1)
27		NM-6160511-SE	NUT M16X1.5	ロツカクナツト M16X1.5 1ツコ	(1)
28		NM-6050001-SE	NUT M5	ロツカクナツト M5	(4)
29		WS-0510002-KN	SPRING WASHER	ハネサ ガネ 5.1X9.2X1.3	(4)

17. ACCESSORIE PARTS COMPONENTS

付屬品關係

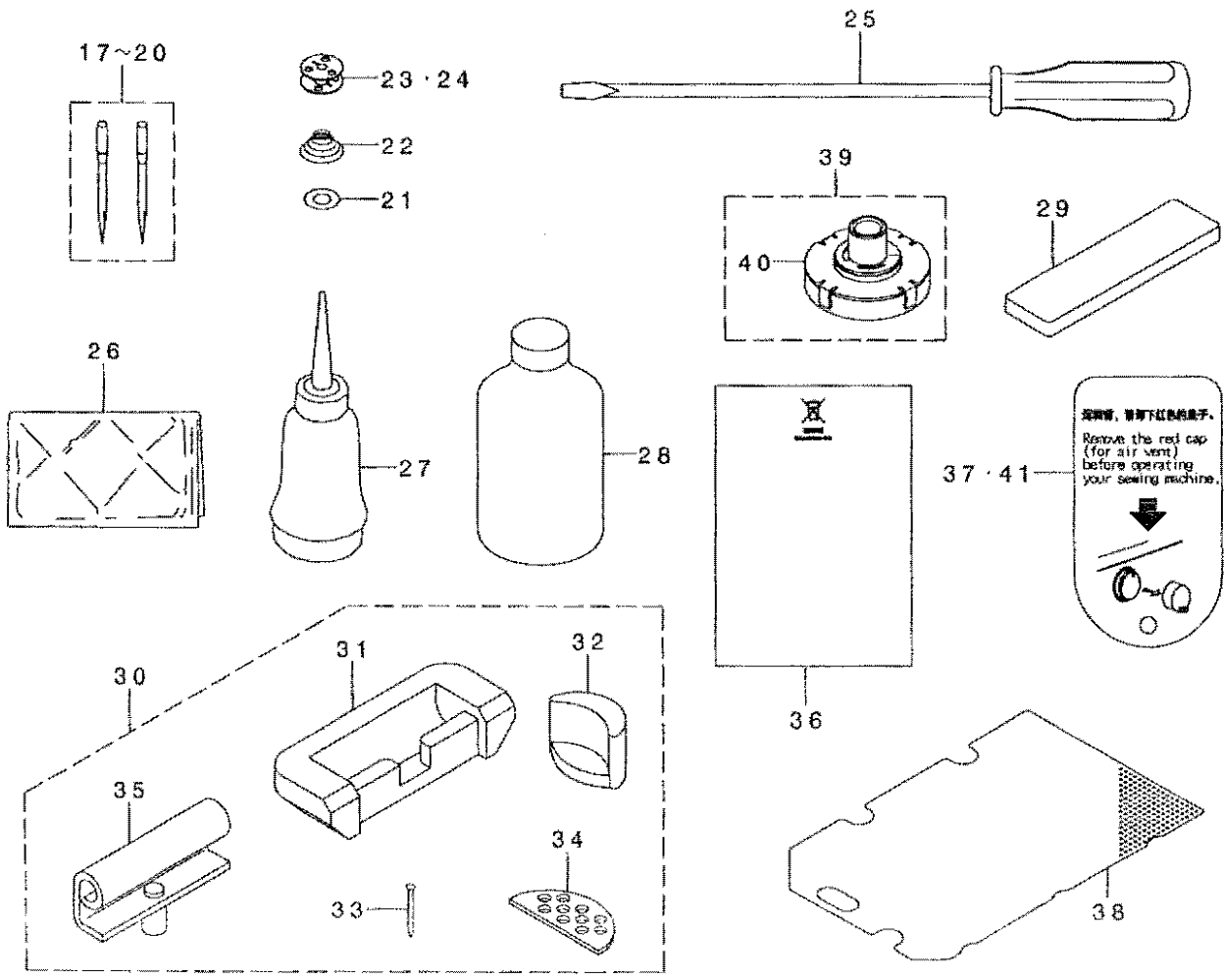
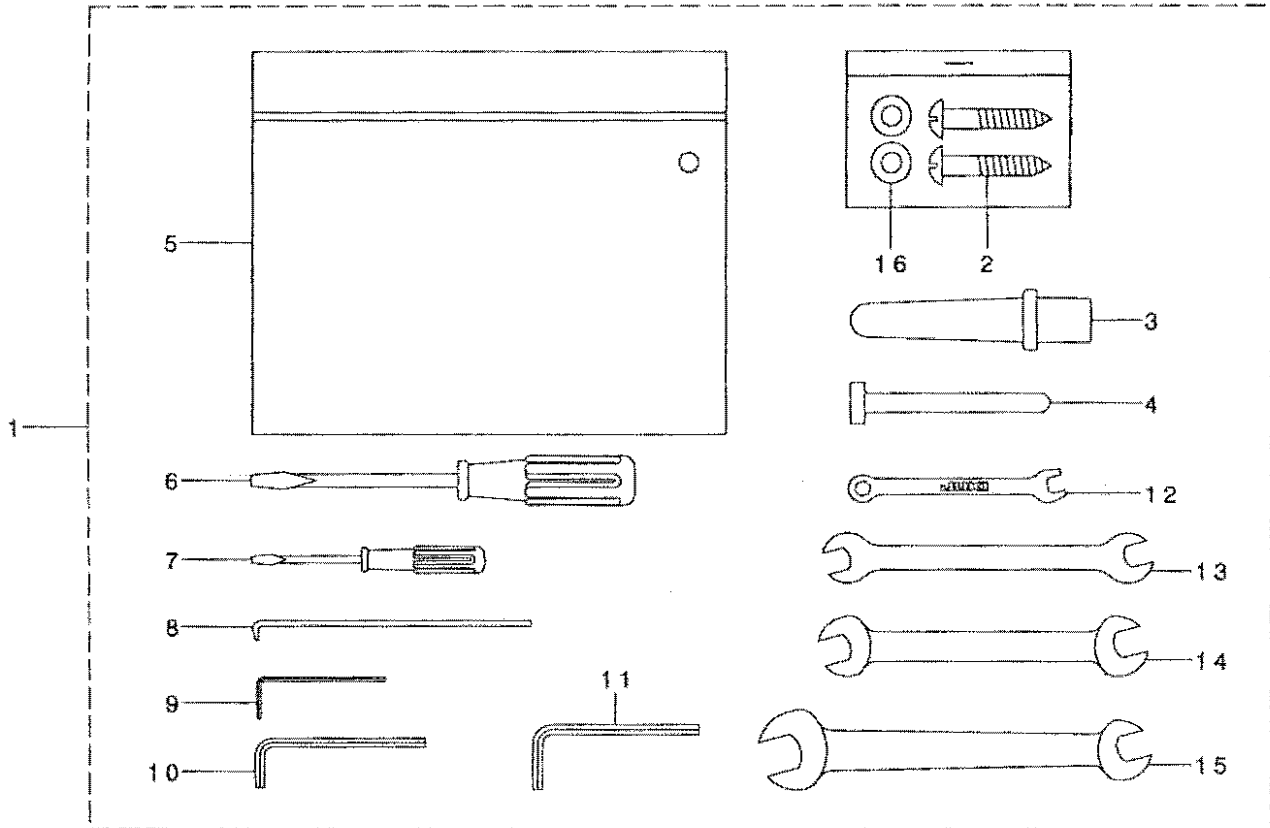



REF. NO.	NOTE	PART NO.	DESCRIPTION	品名	Qty
1		400-33439	ACCESSORIE BAG_ASM	フツクビソハツクミ	1
2		SK-3482501-SE	WOOD SCREW D=4.8 L=25	マルモクネツ D=4.8 L=25	(2)
3		229-31604	FRAME SUPPORT BAR	トウアササエホウ	(1)
4		236-39701	KNEE LIFTER PRESSER ROD	ヒサアケオツホウ	(1)
5		229-32800	ACCESSORIE BAG	フツクビソハツク	(1)
6		229-33105	SCREW DRIVER, MIDDLE	トライハ-(チユウ)	(1)
7		229-33204	SCREW DRIVER, SMALL	トライハ-(ショウ)	(1)
8		B9101-490-000	DRIVER	トライハ-	(1)
9		124-55507	HEXAGONAL WRENCH, 1.5	ロツカクレンチ(1.5)	(1)
10		124-55705	HEXAGONAL WRENCH, 2.5	ロツカクレンチ(2.5)	(1)
11	*	B9141-372-000	HEXAGONAL WRENCH, LARGE	ロツカクホ-スハナ(タイ)	(1)
12		131-60106	SPANNER (5X6)	スハナ(5X6)	(1)
13		260-34801	WRENCH (7X8)	リョウグチスハナ(ショウ) 7*8	(1)
14		262-33700	WRENCH (10X11)	リョウグチスハナ(ショウ) 10*11	(1)
15		260-34702	WRENCH (14X11)	リョウグチスハナ(タイ) 14*11	(1)
16		WP-0501016-SC	WASHER 5X10.5X1	ヒラサガネ 5X10.5X1	(2)
17☆	04	MDP-500B1002	NEEDLE DPX5 #10-2	ハリ DPX5 #10-2	1
18☆	03	MDP-500B1402	NEEDLE DPX5#14-2	DPX5#14-2	2
19☆	05	MDP-500B2102	DPX5#21-2	ハリDPX5#21-2	1
20☆	06	MDP-500B0902	NEEDLE DPX5#9-2	ハリDPX5#9-2	1
21☆	01	226-53802	SHEET	クウテンホウウツシート	1
22☆	01	101-11508	SPRING	クテンホ-ツハネ	1
23☆	01	102-10805	HARD ALUMITE BOBBIN	コウツツアルマイトホビン	2
24☆	02	B9117-051-000	BOBBIN	ホビン	2
25		229-33006	SCREW DRIVER, LARGE	トライハ-(タイ)	1
26		229-33303	VINYL COVER	トウアビニルカハ-	1
27		B9121-012-0A0	OILER ASM.	アアラサシクミ	1
28☆		MML-007600CA	JUKI MACHINE OIL 7	シユ-キマツンオイル7	1
29☆		400-35873	FILTER_B	フィルター-B	1
30		229-26059	RUBBER HINGE ASM.	ラハ-ヒンツ(クミ)	1
31		229-26000	RUBBER CUSHION	ゴムヒンツサ	(2)
32		229-26109	FRAME RUBBER CUSHION	トウアササエゴムサ	(2)
33		229-26208	NAIL	ゴムヒンツサウチクキ	(8)
34		229-26505	WASHER	トウアクツヨソサ	(2)
35		229-26356	HINGE COMPL.	ヒンツクツゴウ	(2)
36	07	CM-6001002-01	WEEE INFORMATION SHEET	WEEE インフォメ-ションシート	2
37	08	400-37488	SHEET	エア-ヌキキャツプチュウイシート	1
38		400-30768	OIL_FILTER	オイルフィルタ	1
39		400-36428	ASSY_FILTER_A	フィルター-エ-クミ	1
40☆		400-36125	FILTER	フィルター	(1)
41	*09	236-40006	SHEET	エア-ヌキキャツプチュウイシート	1





NOTE (注記)	01... FOR LH-3568-7	LH-3568-7用
	02... FOR LH-3568	LH-3568用
	03... TYPE S	S仕様
	04... TYPE F	F仕様
	05... TYPE G	G仕様
	06... TYPE A	A仕様
	07... FOR JE	JE用
	08... FOR CHINA	中国用
	09... EXCEPT CHINA	中国を除く

18. TABLE OF EXCHANGING GAUGE PARTS (FOR LH-3568)

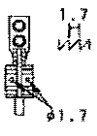
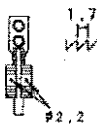
交換ゲージ部品一覧表 (LH-3568用)



Needle gauge size 針 幅		Throat plate 針 板		Needle clamp asm. (for DPS) 針 翼 組(DPS用)		Needle clamp asm. (for DP17) 針 翼 組(DP17用)	
Code コ-ト'				Needle clamp asm. (Left) 針 翼(左)組	Needle clamp asm. (Right) 針 翼(右)組	Needle clamp asm. (Left) 針 翼(左)組	Needle clamp asm. (Right) 針 翼(右)組
	inch	mm		Part No.	Part No.	Part No.	Part No.
B	1/8	3.2	226-25107	400-35761	400-35771	400-35877	400-35878
C	5/32	4.0	226-25206	400-35762	400-35772	400-26063	400-26084
D	3/16	4.8	226-25305	400-35763	400-35773	400-26065	400-26086
E	7/32	5.6	226-25404	400-35764	400-35774	400-26067	400-26088
F	1/4	6.4	226-25503	400-29561	400-29582	400-26069	400-26090
G	9/32	7.1	226-25602	400-35765	400-35775	400-26070	400-26091
H	5/16	7.9	226-25701	400-35766	400-35776	400-26072	400-26093
K	3/8	9.5	226-25800	400-35767	400-35777	400-26074	400-26095
L	1/2	12.7	226-26006	400-35768	400-35778	400-26076	400-26097
M	5/8	15.9	226-26105	400-35769	400-35779	400-26078	400-26099
N	3/4	19.1	226-26204	400-35770	400-35780	400-26080	400-26101
Stitch spec. 縫 仕 様	S	G	Spec. common 仕 様 共 通	Spec. common 仕 様 共 通	Spec. common 仕 様 共 通	Spec. common 仕 様 共 通	Spec. common 仕 様 共 通





Needle gauge size 針 幅		Feed Dog 送り 歯			Presser foot asm. 押 込 足(組)	
Code コ-ト'					(Option) (オプショ)	(Tip-divided) (移動式先割れ)
	inch	mm	Part No.	Part No.	Part No.	Part No.
B	1/8	3.2	400-33563			400-35896
C	5/32	4.0	400-25784			400-35897
D	3/16	4.8	400-25785	B1613-512-00H	400-25801	226-40363
E	7/32	5.6	400-25786			226-40452
F	1/4	6.4	400-25787	B1613-512-F0H	400-25803	226-40551
G	9/32	7.1	400-25788			226-40759
H	5/16	7.9	400-25789			226-40858
K	3/8	9.5	400-25790	B1613-512-K0H	400-25806	226-40957
L	1/2	12.7	400-25792			226-41252
M	5/8	15.9	400-25793			226-41351
N	3/4	19.1		B1613-512-N0H	400-25810	400-33947
Stitch spec. 縫 仕 様	S	G	★	★	★	★



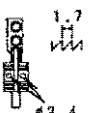

Needle gauge size 針 幅		Sliding plate asm. (Left) 送り板(左)組		Sliding plate asm. (Right) 送り板(右)組		Sliding plate asm. (Front) 送り板(前)組		
Code コ-ト'								
	inch	mm	Part No.		Part No.		Part No.	
B	1/8	3.2						
C	5/32	4.0						
D	3/16	4.8						
E	7/32	5.6						
F	1/4	6.4	226-01058		226-00555			
G	9/32	7.1					400-42874	
H	5/16	7.9						
K	3/8	9.5						
L	1/2	12.7						
M	5/8	15.9	226-01157		226-00654			
N	3/4	19.1						
Stitch spec. 縫 仕 様	S	G	Spec. common 仕 様 共 通		Spec. common 仕 様 共 通		Spec. common 仕 様 共 通	

19. TABLE OF EXCHANGING GAUGE PARTS (FOR LH-3568-7)

交換ゲージ部品一覧表 (LH-3568-7用)

Needle gauge size 針 幅		Throat plate 針 板		Needle clamp asm. (for DP5) 針 留 組 (DP5用)		Needle clamp asm. (for DP17) 針 留 組 (DP17用)	
Code コード				Needle clamp asm. (Left) 針 留 (左) 組	Needle clamp asm. (Right) 針 留 (右) 組	Needle clamp asm. (Left) 針 留 (左) 組	Needle clamp asm. (Right) 針 留 (右) 組
	inch	mm		Part No.	Part No.	Part No.	Part No.
B	1/8	3.2	400-35881	400-35761	400-35771	400-35877	400-35878
C	5/32	4.0	400-25485	400-35762	400-35772	400-26063	400-26084
D	3/16	4.8	400-25486	400-35763	400-35773	400-26065	400-26086
E	7/32	5.6	400-25491	400-35764	400-35774	400-26067	400-26088
F	1/4	6.4	400-25492	400-29561	400-29562	400-26069	400-26090
G	9/32	7.1	400-25493	400-35765	400-35775	400-26070	400-26091
H	5/16	7.9	400-25494	400-35766	400-35776	400-26072	400-26093
K	3/8	9.5	400-25495	400-35767	400-35777	400-26074	400-26095
L	1/2	12.7	400-25498	400-35768	400-35778	400-26076	400-26097
M	5/8	15.9	400-25499	400-35769	400-35779	400-26078	400-26099
N	3/4	19.1	400-25500	400-35770	400-35780	400-26080	400-26101
P	7/8	22.2	400-25502				
Q	1	25.4	400-25503				
R	1-1/8	28.6	400-25504				
S	1-1/4	31.8	400-25505				
Stitch spec. 縫 仕 様	S	Spec. common 仕 様 共 通	Spec. common 仕 様 共 通	Spec. common 仕 様 共 通	Spec. common 仕 様 共 通	Spec. common 仕 様 共 通	Spec. common 仕 様 共 通
	G						

Needle gauge size 針 幅		Feed dog 送り 歯			Presser foot asm. 押 さ え (組)	
Code コード						
	inch	mm	Part No.	Part No.	Part No.	Part No.
B	1/8	3.2	400-35890			400-35896
C	5/32	4.0	400-25817			400-35897
D	3/16	4.8	400-25818	400-35891	400-25831	226-40353
E	7/32	5.6	400-25819			226-40452
F	1/4	6.4	400-26715	400-35892	400-25833	226-40551
G	9/32	7.1	400-25820			226-40759
H	5/16	7.9	400-25821			226-40858
K	3/8	9.5	400-25822	400-35893	400-25836	226-40957
L	1/2	12.7	400-25824			226-41252
M	5/8	15.9	400-25825			226-41351
N	3/4	19.1		400-35895	400-25840	400-33947
P	7/8	22.2				
Q	1	25.4				
R	1-1/8	28.6				
S	1-1/4	31.8				
Stitch spec. 縫 仕 様	S	★		★	★	★
	G		★	★		★

Needle gauge size 針 幅		Sliding plate asm. (Left) 滑 り 板 (左) 組		Sliding plate asm. (Right) 滑 り 板 (右) 組		Sliding plate asm. (Front) 滑 り 板 (前) 組	
Code コード							
	inch	mm	Part No.	Part No.	Part No.		
B	1/8	3.2					
C	5/32	4.0					
D	3/16	4.8					
E	7/32	5.6					
F	1/4	6.4	400-25247	400-25235			
G	9/32	7.1			400-42880		
H	5/16	7.9					
K	3/8	9.5					
L	1/2	12.7					
M	5/8	15.9	400-25248	400-25236			
N	3/4	19.1					
Q	1	25.4	400-25249	400-25239			
Stitch spec. 縫 仕 様	S	Spec. common 仕 様 共 通	Spec. common 仕 様 共 通	Spec. common 仕 様 共 通	Spec. common 仕 様 共 通		
	G						

20. LIST FOR INFORMATION OF CHANGE

変更情報リスト

As to the place changed, refer to the corresponding Rev.No.
 When previous parts (Obsoleted part) and new parts (Added parts) are not interchangeable with each other:

In this case, even obsoleted parts (D.) can be ordered with the obsoleted part number, so select the parts with changed dates and place your orders.

変更箇所は、該当Rev.No.版をご参照ください。
 部品の互換性がない変更の場合は、削除された品番でも、ご注文できます。

40036443

No.1447-02 Rev.No.

*A: Added parts 追加部品 / D: Obsoleted parts 削除部品 / E: Erratum 訂正

* Rev. No.	Page 頁	Ref. No.	Parts No. 品番	* Rev. No.	Page 頁	Ref. No.	Parts No. 品番
D 01	2	1	SM-4050855-SP	A 02	2	1	SM-4051055-SP
D 01	2	39	400-31358	A 02	2	39	400-42880
D 01	2	40	400-34931	A 02	2	40	400-42874
D 01	2	67	SM-4051255-SP	A 02	2	67	SM-4051055-SP
D 01	2	71	TA-1050504-RO	A 02	2	71	TA-1030402-RO
D 01	2	72	TA-1050504-RO				
D 01	4	20	SM-8060612-TP	A 02	4	20	SM-6061010-TP
D 01	4	29	SM-8061612-TP	A 02	4	29	SM-8061550-TP
D 01	4	46	SB-1200002-00	A 02	4	46	SB-1200020-00
D 01	6	47	B4138-512-A00	A 02	6	47	226-06206
				A 02	6	48	226-06305
				A 02	6	50	226-07709
D 01	6	48	B4138-512-B00	A 02	6	51	B4138-512-B00
D 01	6	49	B4138-512-C00	A 02	6	49	226-07600
				A 02	6	52	226-07808
				A 02	6	53	226-07907
				A 02	6	54	226-06404
D 01	6	71	SM-6061802-TP	A 02	6	76	SM-6062502-TP
D 01	8	4	400-22427	A 02	8	4	400-52366
D 01	8	5	229-45703	A 02	8	5	110-72402
D 01	8	26	B3118-552-A00	A 02	8	26	B3118-552-D00
D 01	8	27	B3118-552-F00	A 02	8	27	B3118-415-000
D 01	10	1	400-28271				
D 01	10	2	400-28851				
D 01	10	3	400-30915				
D 01	10	4	400-31351				
				A 02	10	5	400-36687
				A 02	10	6	226-12709
				A 02	10	7	400-39391
				A 02	10	8	226-12204
				A 02	10	9	400-36689
				A 02	10	10	226-12303
				A 02	10	11	101-12803
				A 02	10	12	400-12085
				A 02	10	13	101-12902
				A 02	10	14	110-15906

* Rev. No.	Page 頁	Ref. No.	Parts No. 品番	* Rev. No.	Page 頁	Ref. No.	Parts No. 品番	
				A	02	10	15	226-88105
				A	02	10	16	226-88402
				A	02	10	17	226-88204
				A	02	10	18	101-10500
				A	02	10	19	226-12907
				A	02	10	20	SS-6560150-SH
				A	02	10	21	TA-0290301-M0
D	01	10	5					SM-8060612-TP
D	01	10	6					400-13061
D	01	10	7					236-18804
D	01	10	8					400-28485
D	01	10	9					400-28487
D	01	10	10					400-34969
D	01	10	11					400-34971
D	01	10	16					SQ-2050453-MZ
D	01	10	22					400-22589
D	01	10	23					400-22590
D	01	10	24					SM-4050855-SP
D	01	10	25					SQ-2050453-MZ
D	01	10	26					400-16748
D	01	10	27					RO-0442401-00
D	01	10	28					400-29570
D	01	10	29					TA-0290301-M0
D	01	10	30					400-28494
D	01	10	39					SM-8051002-TP
D	01	10	40					101-09908
D	01	10	41					101-12407
D	01	10	42					SS-6153040-SP
D	01	10	43					SM-6063502-TP
D	01	10	44					WP-0621016-SD
D	01	10	45					400-28486
D	01	10	46					400-28488
D	01	10	47					400-34970
D	01	10	48					400-34972
D	01	10	49					TA-0290301-M0
D	01	10	50					SM-6062502-TP
D	01	10	51					400-28495
D	01	10	52					400-28496
D	01	10	53					SM-4050655-SP
D	01	10	60					SQ-2060451-MZ
D	01	10	61					400-28489
D	01	10	62					SM-8060612-TP
D	01	10	69					SM-8060612-TP
D	01	10	70					SM-8060612-TP
D	01	10	71					400-28656
D	01	10	72					SM-8060612-TP
D	01	10	73					RO-2573501-00

*	Rev. No.	Page 頁	Ref. No.	Parts No. 品番	*	Rev. No.	Page 頁	Ref. No.	Parts No. 品番
D	01	10	74	228-88507					
D	01	10	76	400-11947					
					A	02	12		ALL PARTS-全部
D	01	12	60	SM-4051055-SP	A	02	14	60	SM-7050850-TP
					A	02	14	91	BT-0500300-EA
D	01	14	28	229-44508					
					A	02	16	28	SM-4040855-SP
D	01	14	36	B1505-227-T00-A	A	02	16	36	229-07406
D	01	14	44	SM-6040552-TP	A	02	16	44	SM-4040655-SP
					A	02	16	46	400-50314
D	01	16	51	400-17033	A	02	18	51	400-44393
D	01	16	57	SM-9051003-SD	A	02	18	57	SM-9051203-CP
D	01	16	61	SM-8060612-TP	A	02	18	61	SM-8061010-TP
					A	02	18	66	WP-0531000-SD
D	01	20	17	226-57100	A	02	22	17	400-42151
D	01	20	27	RE-0320000-K0	A	02	22	27	RE-0300000-K0
D	01	20	29	SS-3090520-SP	A	02	22	29	SS-7090610-SP
					A	02	22	36	WS-0410002-KP
D	01	22	25	400-22449	A	02	24	25	400-42287
D	01	22	32	400-22450	A	02	24	32	400-42286
D	01	22	63	D2112-555-800					
					A	02	24	63	SM-6040655-TP
D	01	22	64	137-65607	A	02	24	64	236-29504
					A	02	24	82	400-41578
					A	02	24	83	400-41579
D	01	23	13	WP-0501016-SC	A	02	25	13	WP-0501016-SD
D	01	30	11	400-36707	A	02	32	11	B9141-372-000
					A	02	32	41	236-40006

JUKI®

JUKI株式会社

JUKI CORPORATION

お問い合わせ、ご相談は
To order or for further
information,
please contact:

Copyright © 2005–2006 JUKI CORP.
本書の内容を無断で転載、複製することを
禁止します。
All rights reserved throughout the world.

※このパーツリストは改良のため予告なく変更する事があります。
※ The description covered in this parts list is subject to change for improvement of the commodity without notice.
※このパーツリストは、2006年8月現在の製品仕様で編集したものです。
※ This parts list is edited in accordance with the product specifications as of August 2006.